UNIVERSITÄT BAYREUTH

30. Karriere Forum 2018

Firmenkontaktmesse der Universität Bayreuth

Mittwoch, 14. November 2018

RW I, RW II, FAN B

- **Programm** ab S. 6
- **Einzelgespräche** S. 8
  Workshops S. 10
- **CompanySlam** S. 12
  KarriereDinner S. 13
- **Unternehmen WiWi**
  RW I ab S. 22
- **Unternehmen JURA**
  RW II ab S. 98
- **Unternehmen MINT**
  FAN B ab S. 120

#START YOUR SUCCESS

Starte Deine IT-Beraterkarriere bei CubeServ – unser Team freut sich auf Dich!

Wir bringen Dein Studium in Schwung!

- Werkstudententätigkeit
- Bachelorthesis
- Masterthesis

Bei CubeServ kannst Du vom Einsteiger zum Experten werden:

- Direkteinstieg als Junior Consultant (m/w) (inkl. 3-monatigem StartSmart Einarbeitungsprogramm und offizieller SAP-Zertifizierung)

Bist Du überzeugt? Dann bist Du bei uns richtig!

Sende uns Deine Bewerbungsunterlagen an jobs@cubeserv.com und werde Teil eines starken Teams!

FOLLOW US:

facebook.com/cubeserv

twitter.com/cubeserv

COMBINED THINKING FOR SUCCESS

CubeServ®

www.cubeserv.com

INHALTSVERZEICHNIS

Inhalt 3
Grußwort des Präsidenten 4
Grußwort des Veranstalters 5
Programm 6
Einzelgespräche 8
Workshop SCHÖN KLINIK 10
Workshop HORVÁTH & PARTNERS 11
CompanySlam 12
KarriereDinner mit BASF 13
Kooperationspartner 14
Campusplan der Universität Bayreuth 15
Schnellfinder A - 16
Standübersicht RW I 18
Standübersicht RW II 19
Standübersicht FAN B 20

Unternehmen WiWi (RW I) ab 22
About You 25
ALDI Süd 27
Allianz 29
Artemed 30
BASF 31
BAUR-Gruppe 32
Bausparkasse Schwäbisch Hall 33
Conrad Electronic 35
Consileon 37
CubeServ 38
Curacon 39
Deloitte 41
Deutscher Orden Ordenswerke 43
Ebner Stolz 45
ECOVIS 46
Ernst & Young 47
eXperts 49
FIM Kernkompetenzzentrum 51
Fintegral 52
Fondsdepot Bank 53
Grundig Business Systems 54
HABA-Firmenfamilie 55
HAYS 57
Horváth & Partners 59
HUK-Coburg 61
HypoVereinsbank 62
IREKS 63
KPMG 65
Lidl 66
medi 67
MSD Sharp & Dohme 69
Oberender 70
Peek & Cloppenburg 71
PSP Peters, Schönberger & Partner 73
Personic 74
PTA 75
PwC 77
RAPS 78
Sandler 79
Schön Klinik 81
SIXT 83
Stuttgart Financial 85
SUXXEED 87
Techniker Krankenkasse 89
TenneT 91
UmweltBank 92
Warth & Klein Grant Thornton 93
Willis Towers Watson 95
WITT Gruppe 97

Unternehmen JURA (RW II) ab 98
Bayerische Eliteakademie 100
Bird & Bird 101
Bundeswehr 103
Deutscher Bundestag 104
Gleiss Lutz 105
GÖRG 107
Menold Bezler 109
MLP Bayreuth 110
Rödl & Partner 111
SZA Schilling, Zutt & Anschütz 113
Taylor Wessing 115
Brandl Nutrition 118
Initiative - Gesunder Betrieb GmbH 119

Unternehmen MINT (FAN B) ab 120
Accenture 123
ARACOM IT Services 125
ASAP Gruppe 127
Brose 129
Chancenland Vorarlberg (WISTO) 131
e.solutions 133
FERCHAU Engineering 135
Frenzelit 137
Helsa Group 139
infoteam Software 140
Johnson Matthey Catalysts 141
LAMILUX 143
Linseis Messgeräte 145
MANN+HUMMEL 147
NETZSCH 149
Novem Car Interior Design 151
Proc-IT 153
RAUMEDIC 155
Rausch & Pausch 157
REHAU 159
Scherdel 161
STÄUBLI 163
WILO 165
Witron-Gruppe 167
ZF Friedrichshafen 169

Danksagung/Impressum 170

EIN ERFOLG ÜBER JAHRE

Liebe Teilnehmerinnen und Teilnehmer des KarriereForums,

die Universität Bayreuth ist nicht nur Standort für Spitzenlehre und -forschung, sondern internationaler Think-Tank für die großen Herausforderungen unserer Zeit. Als dynamischer und kommunikativer Campus führt er immer wieder unterschiedlichste Disziplinen zusammen und fördert den wissenschaftlichen Austausch auf allen Ebenen. Dazu gehört auch unser Selbstverständnis einer engen Verzahnung von Universität und Wirtschaft. Die Wettbewerbsfähigkeit unserer Wirtschaft wird entscheidend durch ihre Innovationskraft bestimmt. Für die Universität Bayreuth ist es daher schon seit vielen Jahren selbstverständlich die Zusammenarbeit mit der Wirtschaft zu fördern und konsequent auszubauen. Ich bin fest davon überzeugt: Das konzentrierte Wissen an den Hochschulen, aufbauend auf neuesten wissenschaftlichen Erkenntnissen, zahlt äußerst wertvoll in die Entwicklung von Innovationen und Prozessen ein. Andererseits ermöglicht uns erst die enge Kooperation mit Unternehmen aktuelle Trends aus der Praxis in die universitäre Lehre einzubeziehen. Junge, kluge Köpfe gewinnen von einer hochqualifizie ten, akademischen Ausbildung – und sind so motivierte Leistungs- und Innovationsträger der Zukunft.
Damit Studierende bereits während ihres Studiums von den Synergien zwischen Wissenschaft und Wirtschaft profitie en, braucht es eine starke Plattform, die den Austausch mit Praxispartnern ermöglicht. Als Präsident der Universität Bayreuth ist es mir daher eine große Freude Sie in diesem Jahr bereits zu unserer 30. universitären Firmenkontaktmesse mit annähernd 100 Ausstellern begrüßen zu dürfen. Gemeinsam mit unseren Partnern, den Studierendeninitiativen MARKET TEAM e.V., bdvb Bundesverband Deutscher Volks- und Betriebswirte e.V und VWI Verband Deutscher Wirtschaftsingenieure e.V., dem Betriebswirtschaftlichen Forschungszentrum für Fragen der mittelständischen Wirtschaft BF/M und der Agentur für Arbeit Bayreuth-Hof, ist es uns erneut gelungen, eine vielseitige und interessante Mischung von Unternehmen sowohl aus dem Bereich der Global Player als auch aus dem regionalen Umfeld für das KarriereForum zu gewinnen.

Liebe Studierende, nutzen Sie diese einmalige Chance, in persönlichen Gesprächen mit zahlreichen namhaften Unternehmen aus dem ganzen Bundesgebiet und Oberfranken, neue individuelle Karriereperspektiven für sich zu erschließen. Das KarriereForum bietet Ihnen die einzigartige Möglichkeit schon früh Kontakte in die Wirtschaft zu knüpfen. Ob Sie auf der Suche nach einem Praktikum oder einer praxisrelevanten Abschlussarbeit sind oder kurz vor dem Einstieg ins Berufsleben stehen – hier haben Sie die Gelegenheit, in der vertrauten Atmosphäre Ihres Campus, mit spannenden potenziellen Arbeitgebern ins Gespräch zu kommen. Lernen Sie unterschiedliche Berufs- und Karrierewege, Arbeitsbereiche und Branchen kennen. Besuchen Sie das spannende Rahmenprogramm mit Workshops, Vorträgen und Einzelgesprächen und nutzen Sie das KarriereForum zu Ihrem Vorteil!

Die Veranstaltung richtet sich an Studierende aller Fachrichtungen und bietet damit sowohl den teilnehmenden Unternehmen als auch den potenziellen Nachwuchskräften eine erstklassige Plattform für das gegenseitige Kennenlernen und damit einen erfolgreichen Dialog in ungezwungener und familiärer Atmosphäre – auch über den eigenen Tellerrand hinaus. Und wo könnte das anders stattfinden als auf unserem Campus der Perspektiven, an dem Denken viel Platz zur Entfaltung hat?
Wir arbeiten stets daran, die Kooperation mit den Unternehmen der regionalen, nationalen und internationalen Wirtschaft weiter zu intensivieren. Die Akquise und Pflege von Unternehmenskontakten ist mit der Stabsabteilung KarriereService und Unternehmenskontakte fest in der Organisationsstruktur unserer Universität verankert.
Im Namen der gesamten Hochschulleitung möchte ich mich bei dem Organisationsteam und allen Partnern herzlich bedanken. Dank ihres persönlichen Einsatzes entsteht mit dem KarriereForum an der Universität Bayreuth Jahr für Jahr eine erfolgreich etablierte Karriereplattform mit Netzwerkgarantie. Es besteht kein Zweifel, dass wir auf unserem Campus herausragende, kreative und kluge Köpfe ausbilden. Die rege Teilnahme der am KarriereForum vertretenen Unternehmen belegt eindrucksvoll das Interesse an unseren Studierenden und Absolventen!

Ich wünsche allen Teilnehmerinnen und Teilnehmern – Studierenden wie Unternehmen – einen intensiven Austausch und interessante Kontakte, die sich in der Zukunft zu beiderseitig gewinnbringenden Verbindungen entwickeln mögen.

Professor Dr. Stefan Leible
Präsident

NETWORKING LEICHT GEMACHT

Liebe Studierende, liebe Unternehmensvertreterinnen und -vertreter,
Herzlich Willkommen zum 30. KarriereForum der Universität Bayreuth!

Die Stabsabteilung KarriereService & Unternehmenskontakte der Universität Bayreuth begrüßt alle Besucher, Unternehmen und Kooperationspartner sehr herzlich zur Firmenkontaktmesse KarriereForum auf dem Campus der Universität Bayreuth.

In den beiden Gebäudeteilen der Rechts- und Wirtschaftswissenschaftlichen Fakultät sowie im FAN-B-Gebäude der Ingenieurwissenschaften bieten in diesem Jahr, nunmehr zum 30. Mal, knapp 100 Unternehmen, Kanzleien und Institutionen aus dem gesamten Bundesgebiet die Möglichkeit zu Gesprächen und zum Dialog.

In welcher Unternehmenskonstellation möchte ich zukünftig arbeiten? Familienunternehmen oder Großkonzern? Mittelständler oder Global Player? Gibt es auch Unternehmen die beides vereinen? Beim KarriereForum der Universität Bayreuth haben Sie die Möglichkeit hierauf eine Antwort zu finden. Lernen Sie in vertrauter Atmosphäre „direkt vor Ort“ potenzielle Arbeitgeber kennen und informieren Sie sich über die unterschiedlichen Berufs- und Karrieremöglichkeiten.

Sie sind auf der Suche nach einem Praktikum, einer Abschlussarbeit oder stehen direkt vor dem Berufseinstieg? Dann suchen Sie das Gespräch und nutzen Sie das umfangreiche Rahmenangebot - ganz nach dem Motto: Networking leicht gemacht!

Das KarriereForum richtet sich an Studierende aller Fachrichtungen und dient bereits seit Jahren als effektives Bindeglied zwischen Theorie und Praxis, zwischen Hörsaal und Berufswelt. Für die anwesenden Arbeitgeber bietet das KarriereForum die einmalige Chance Praktikanten, Trainees oder sogar Berufseinsteiger direkt von der Universität weg für sich zu gewinnen. Dass sich diese Strategie lohnt zeigt sich deutlich in der stetig wachsenden Zahl der teilnehmenden Unternehmen – eine Win-Win-Situation für beide Seiten.

Begleitet wird die Firmenkontaktmesse von verschiedenen Vorträgen, KarriereDinner und Workshops sowie zahlreichen Einzelgesprächen, zu welchen Unternehmen einladen.

An dieser Stelle gilt unser besonderer Dank auch all den fleißigen Helfern und Universitätsmitarbeitern für ihr unermüdliches Engagement sowie im Besonderen den Studierendeninitiativen MARKET TEAM e.V., dem VWI - Verband Deutscher Wirtschaftsingenieure e.V. und dem bdvb – Bundesverband Deutscher Volks- und Betriebswirte e.V.. Ohne sie alle wäre eine solche Firmenkontaktmesse nicht durchführbar. Ein Dank gilt auch unseren Kooperationspartnern Agentur für Arbeit Bayreuth-Hof, dem BF/M Betriebswirtschaftliches Forschungszentrum für Fragen der mittelständischen Wirtschaft e.V. an der Universität Bayreuth sowie Berufsstart.

Wir wünschen allen Besuchern und Teilnehmern viele gute Gespräche und einen intensiven Austausch sowie viel Erfolg und Spaß auf dem 30. KarriereForum der Universität Bayreuth!

Dipl.-Kfm. Claas Hinrichs
KarriereService & Unternehmenskontakte

Dipl.-Kfm. Susanne Weigelt
KarriereService & Unternehmenskontakte

PROGRAMM

DIENSTAG, 13. NOVEMBER 2018

Workshop: „Erweiterung Intensivstation – Ein wirtschaftlich tragbarer Business Case?“

Eine Klinik steht vor der Entscheidung, ob ihre Intensivstation erweitert werden soll - nehmen Sie die Position der Klinikentwickler ein, erstellen und bewerten Sie die verschiedenen Business Cases.
Der Workshop richtet sich an Studierende Bachelor Gesundheitsökonomie (letztes Semester) sowie Studierende im Master Gesundheitsökonomie.

Zeit: 09.00 - 12.00 Uhr mit anschließendem Get-together
Raum: Tagungszentrum SWO
Genauere Informationen zum Workshop und dem Bewerbungsprozess auf Seite 10

Vortrag: „Die zielgerichtete Verwendung eines Profils in Business Netzwerken am Beispiel XING“

Praxis-Vortrag aus der Reihe Companies on Campus

- Zielführende Nutzung des XING-Profils und dessen Gestaltungsmöglichkeiten
- Das XING-Profil aus Sicht eines Personalers
- Wirkungsweise des XING-Profils auf den Arbeitgeber
- Datenschutz

Zeit: 16.00 - 18.00 Uhr
Raum: S59 (RW I)

Vortrag: „Erfolgreich im Bewerbungsgespräch und Assessmentcenter“

Das Bewerbungsgespräch ist die zweite große Hürde zum Arbeitsvertrag. Besonders viel Respekt haben Bewerber vor einer Auswahl durch ein Assessmentcenter. Dieser Vortrag gibt einen Einblick in die Abläufe von Gesprächen und AC. Es gibt viele Tipps, um die Hürden zu meistern und gut vorbereitet Fragen und Übungen zu bestehen.

Zeit: 18.00 - 20.00 Uhr
Raum: S59 (RW I)

Vortrag: „Class Actions in Deutschland — Prozessführung gegen die Macht der Masse“

Veranstaltung der Forschungsstelle CoCapT in Koopertation mit der Kanzlei SZA

Die Vortragsveranstaltung mit interaktiven Elementen richtet sich an Studierende der Rechtswissenschaften und wird von der Forschungsstelle CoCapT (Forschungsstelle für Unternehmens- und Kapitalmarktrecht sowie Unternehmenssteuerrecht – Companies, Capital Markets & Taxes) durchgeführt.

Zeit: 17.00 - 19.00 Uhr
Raum: K3 (RW I)

KarriereDinner: Am Tisch mit BASF

Am 13. November können 15 Studierende die exklusive Möglichkeit nutzen, Vertreterinnen und Vertreter des Unternehmens persönlich kennenzulernen und sich mit ihnen über einen möglichen Einstieg auszutauschen.
Dieses Event richtet sich an Studierende der Wirtschaftswissenschaften.

Zeit: 19.00 Uhr
Ort: Dötzer-Restauration, Sophienstraße 22, Bayreuth
Genauere Informationen zum KarriereDinner und dem Bewerbungsprozess auf Seite 13

MITTWOCH, 14. NOVEMBER 2018

Bewerbungsfotos

Sie haben noch nicht Ihr perfektes Bewerbungsfoto?
Hier kostenlos & exklusiv für Sie!

Zeit: 10.00 Uhr - 16.00 Uhr
Ort: FAN B (1. OG)

sponsored by LAMILUX

Bewerbungsmappen-Check

Sie sind unzufrieden oder unsicher mit Ihrem Lebenslauf?
Dann lassen Sie Ihre Bewerbung bei Berufsstart direkt auf der Messe durchchecken!

Zeit: 10.00 Uhr - 16.00 Uhr
Ort: RW I (1. OG)

sponsored by Berufsstart

Zugang zum Bewerbungsmappen-Check

Holen Sie sich am Stand der Techniker Krankenkasse Ihren Zugang zum Bewerbungscheck bei AUBi - plus und laden Sie Ihre Bewerbungsunterlagen zur Prüfung bequem von zu Hause aus hoch.

Zeit: 10.00 Uhr - 16.00 Uhr
Ort: RW I (EG)

sponsored by Techniker Krankenkasse

Einzelgespräche

Die angebotenen Einzelgespräche finden ganztätig statt.

Zeit: 10.00 Uhr - 16.00 Uhr
Genauere Informationen zu den Unternehmen und dem Bewerbungsprozess auf Seite 8/9

CompanySlam

Das Side-Event zum KarriereForum!
Fünf Unternehmen – fünf Fragerunden – Jeweils nur eine Minute Zeit!
Wer gewinnt, das entscheiden Sie!

Zeit: 11.00 Uhr - 12.00 Uhr
Ort: Raum S64 (RW I)
Genauere Informationen zum CompanySlam auf Seite 12

powered by bdvb

DONNERSTAG, 15. NOVEMBER 2018

Workshop: „Controlling & Finance - Aktuelle Fragestellungen“

Consulting erleben: Fallstudienworkshop zum Thema Controlling & Finance.
Der Workshop richtet sich an Studierende Ende Bachelor/Master Betriebswirtschaftslehre und Wirtschaftsingenieurwesen

Zeit: 12.30 Uhr - 18.00 Uhr mit anschließendem Get-together
Raum: Tagungszentrum SWO
Genauere Informationen zum Workshop und dem Bewerbungsprozess auf Seite 11

EINZELGESPRÄCHE

Mittwoch, 14. November
ganztägig

Die gesuchte Fachrichtung sowie die Gesprächsinhalte finden Sie zu hrer Vorbereitung unter dem jeweiligen Logo

Allianz

- Wirtschafts- und Rechtswissenschaften, gerne auch andere Studiengänge
- Fachsemester: Kurz vor Abschluss Bachlor/Master
- Erstgespräch für Berufseinstieg
- Bewerbungsgespräch für konkrete Stelle

Speziell für IT

AraCom IT Services AG

- Informatik, Wirtschaftsinformatik
- Ab dem 3. Fachsemester bis kurz vor Abschluss Bachelor/Master
- Allgemeines Kennenlernen, Erstgespräch für Praktikum/Berufseinstieg, Bewerbungsgespräch für konkrete Stelle

Speziell für IT

CubeServ®

- Informatik, Wirtschaftsinformatik
- Fachsemester: Keine Einschränkung
- Allgemeines Kennenlernen, Erstgespräch zum möglichen Berufseinstieg

Deloitte.

- Wirtschaftswissenschaften, Gesundheits-/Sportökonomie, Jura, Wirtschaftsinformatik, Wirtschaftsingenieurwesen, Informatik
- Ab dem 5. Fachsemester bis kurz vor Abschluss Bachelor/Master
- Allgemeines Kennenlernen, Erstgespräch zum möglichen Praktikum/Berufseinstieg, Bewerbungsgespräch für Praktikum/Berufseinstieg

Speziell für JURA

Gleiss Lutz

- Rechtswissenschaften
- Fachsemester: Kurz vor Abschluss bzw. in Examensvorbereitung
- Erstgespräch für möglichen Berufseinstieg

HypoVereinsbank
Member of UniCredit

- Wirtschaftswissenschaften
- Ab dem 5. Fachsemester Bachelor
- Allgemeines Kennenlernen und Erstgespräch für Praktikum

infoteam
Richtige Software

- Informatik, Elektrotechnik, Mathematik, Physik und weitere Studiengänge mit Softwarehintergrund
- Fachsemester: Kurz vor Abschluss Bachelor/Master
- Erstgespräch für möglichen Berufseinstieg

KPMG
Kollegen. Persönlichkeiten. Menschen. Gewinner.

- Wirtschafts-/Rechtswissenschaften, Wirtschaftsinformatik/-ingenieurwesen, Wirtschaftsmathematik, Physik
- Ab dem 3. Fachsemester bis kurz vor Abschluss Bachelor/Master
- Allgemeines Kennenlernen sowie Erstgespräch für Praktikum/möglichen Berufseinstieg

personic
business is personal

- Keine Einschränkung der Fachrichtung
- Fachsemester: Keine Einschränkung
- Allgemeines Kennenlernen sowie Erstgespräch für Praktikum/möglichen Berufseinstieg, Bewerbungsgespräch für Praktikum/Berufseinstieg bzw. konkrete Stelle

SIXT
exciting careers

- Wirtschaftswissenschaften, Mathematik, Informatik, Tourismus
- Fachsemester: Keine Einschränkung
- Allgemeines Kennlernen sowie Erstgespräch für Praktikum/möblichen Berufseinstieg

Speziell für JURA

TaylorWessing

- Rechtswissenschaften
- Ab dem 5. Fachsemester
- Erstgespräch Praktikum/Referendariat/Berufseinstieg
- Bitte geben Sie an, für welches Fachgebiet Sie sich besonders interessieren

Willis Towers Watson

- Keine Einschränkung der Fachrichtung
- Fachsemester: Kurz vor Abschluss Bachelor/Master
- Erstgespräch für möglichen Berufseinstieg

Bewerben Sie sich für die Einzelgespräche bis Sonntag, den 28. Oktober 2018

Schicken Sie Ihre Bewerbungsunterlagen, bestehend aus Lebenslauf, aktueller Notenübersicht (oder ggf. 1. Staatsexamen bei den Sozietäten) und gegebenenfalls vorhandener Praktikumszeugnisse per E-Mail in Form einer PDF Datei an:

karriereforum@uni-bayreuth.de

Geben Sie in dieser Mail an, für welche Einzelgespräche Sie sich interessieren.

Gerne können Sie sich für mehrere Einzelgespräche bewerben.

Ihre Bewerbungsunterlagen werden von uns an die Unternehmen/die Sozietäten weitergeleitet. Sie erhalten bezüglich Ihrer Teilnahme eine entsprechende Rückmeldung von uns.

SCHÖN KLINIK

Speziell für Gesundheitsökonomie

ERWEITERUNG INTENSIVSTATION – EIN WIRTSCHAFTLICH TRAGBARER BUSINESS CASE?

DIENSTAG, 13. NOVEMBER 2018, 09.00-12.00 UHR

TAGUNGSZENTRUM SWO

Inhalt des Workshops

Ausgangssituation der Fallstudie: Eine Klinik steht vor der Entscheidung, ob seine Intensivstation erweitert werden soll. Die Mitarbeiter der Klinikentwicklung werden gebeten einen Business Case zu erstellen, welcher denkbare Szenarien darstellt und die Bewertung derer ermöglicht. unter unserer Anleitung die Business Cases. Die Studenten nehmen im Workshop die Position der Klinikentwickler ein und erarbeiten Ziel für die Studenten ist es, die Situation zu bewerten und eine Empfehlung für oder gegen das Projekt auszusprechen.

Rahmenbedingungen

Zeitlicher Umfang: Workshop von 09.00 - 12.00 Uhr mit anschließendem Get-together
Maximale Teilnehmerzahl: 15

Zielgruppe des Workshops

Bachelor Gesundheitsökonomie (letztes Fachsemester)
Master Gesundheitsökonomie

Welche Bewerbungsunterlagen brauchen wir?

Lebenslauf, Notenübersicht, Praktikumszeugnisse

Bewerbungsprozess

Schicken Sie Ihre Bewerbungsunterlagen bis Sonntag, den 28. Oktober 2018 per E-Mail in Form einer PDF Datei an:

karriereforum@uni-bayreuth.de

Ihre Bewerbungsunterlagen werden von uns an das Unternehmen weitergeleitet. Sie erhalten bezüglich Ihrer Teilnahme eine entsprechende Rückmeldung von uns.

HORVÁTH & PARTNERS
MANAGEMENT CONSULTANTS

CONTROLLING & FINANCE - AKTUELLE FRAGESTELLUNGEN

DONNERSTAG, 15. NOVEMBER 2018, 12.30-18.00 UHR

TAGUNGSZENTRUM SWO

Inhalt des Workshops

Consulting erleben: erarbeiten Sie mit langjährigen Beratern von Horváth & Partners einen aktuellen Case zum Thema Controlling & Finance. Erfahren Sie mehr über den Arbeitsalltags eines Beraters und erhalten Sie einen Überblick zu Einstiegs- und Entwicklungsmöglichkeiten in der Managementberatung.

Rahmenbedingungen

Zeitlicher Umfang: Workshop von 12:30 - 18.00 Uhr mit anschließendem Get-together
Maximale Teilnehmerzahl: 24

Zielgruppe des Workshops

Ende Bachelorstudium und Masterstudierende Betriebswirtschaftslehre und Wirtschaftsingenieurwesen

Welche Bewerbungsunterlagen brauchen wir?

Lebenslauf, Notenübersicht, Praktikumszeugnisse

Bewerbungsprozess

Schicken Sie Ihre Bewerbungsunterlagen bis Sonntag, den 28. Oktober 2018 per E-Mail in Form einer PDF Datei an:

karriereforum@uni-bayreuth.de

Ihre Bewerbungsunterlagen werden von uns an das Unternehmen weitergeleitet. Sie erhalten bezüglich Ihrer Teilnahme eine entsprechende Rückmeldung von uns.

Mittwoch, 14. November
11.00 - 12.00 Uhr

COMPANYSLAM 2018

Das Side - Event zum KarriereForum

Du möchtest innerhalb weniger Minuten herausfinden, welches Unternehmen zu Dir passt und wo sich ein Praktikum bzw. ein Berufseinstieg lohnt? Dann ist unser CompanySlam genau richtig für Dich!

Lerne fünf Unternehmen des KarriereForums näher kennen und kröne deinen persönlichen Sieger des Wettbewerbs.

Zeit: 11.00 - 12.00 Uhr

Raum: S64 (RW I)

Allianz

Florian Meister

Leiter Verkaufsqualifizierung

Bundeswehr

Norbert Welzl

Regierungsamtsrat

MSD

Maurizio Testke

Bereich Market Access

SIXT exciting careers

Martin Bauers

Manager Employer Branding & University Relations

UmweltBank
Mein Geld macht grün.

Oliver Patzsch

PR & Marketing

powered by bdvb Hochschulgruppe Bayreuth

Dienstag, 13. November
Dötzer - Restauration,
19.00 Uhr

AM TISCH MIT BASF

FÜR STUDIERENDE DER WIRTSCHAFTSWISSENSCHAFTEN

Das KarriereDinner bietet den Studierenden zwei besondere Vorteile: Sie können sich direkt bei Vertretern der Praxis unkompliziert über die möglichen Berufsfelder im Unternehmen informieren. Gleichzeitig knüpfen Sie während des gemeinsamen Abendessens Kontakt zu Mitarbeitern des Unternehmens. Damit erfüllt sich das Ziel: Frühzeitig mit dem potienziellen Arbeitgeber in Kontakt kommen und dies in einer entspannten Atmosphäre.

Dieses Jahr lädt BASF zu diesem besonderen Event ein: Am 13. November können 15 Studierende der Wirtschaftswissenschaften die exklusive Möglichkeit nutzen, Vertreterinnen und Vertreter des Unternehmens persönlich kennenzulernen und sich mit ihnen über einen möglichen Einstieg auszutauschen.

BASF ist das weltweit führende Chemieunternehmen und steht für eine nachhaltige Zukunft: Es verbindet wirtschaftlichen Erfolg mit dem Schutz der Umwelt und gesellschaftlicher Verantwortung. Allein in Deutschland arbeiten über 50.000 Mitarbeiter an der Entwicklung intelligenter Lösungen für die verschiedensten Kunden - in interdisziplinären, globalen Teams werden gemeinsam spannende Projekte entwickelt. Vielfältige Tätigkeiten, eine leistungsbezogene Vergütung und weitreichende internationale Entwicklungsmöglichkeiten machen das Unternehmen BASF attraktiv.

Sie möchten Teil der BASF werden?

Dann lernen Sie BASF kennen und bewerben sich jetzt!

Bewerben Sie sich für das KarriereDinner bis Sonntag, den 28. Oktober 2018

Schicken Sie Ihre Bewerbungsunterlagen, bestehend aus Lebenslauf und aktueller Notenübersicht per E-Mail in Form einer PDF Datei an:

karriereforum@uni-bayreuth.de

Ihre Bewerbungsunterlagen werden von uns an das Unternehmen weitergeleitet. Sie erhalten bezüglich Ihrer Teilnahme eine entsprechende Rückmeldung von uns.

Teilnehmerhinweis: Dresscode Business Casual
Veranstaltungsort: Dötzer - Restauration, Sophienstr. 22

KOOPERATIONSPARTNER

Wir bedanken uns für die freundliche Unterstützung

MARKET TEAM

bdvb Hochschulgruppe Bayreuth

VWI Hochschulgruppe Bayreuth e.V.

Bundesagentur für Arbeit
Agentur für Arbeit
Bayreuth – Hof

BFM
Betriebswirtschaftliches Forschungszentrum für Fragen der mittelständischen Wirtschaft e.V. an der Universität Bayreuth

Berufsstart

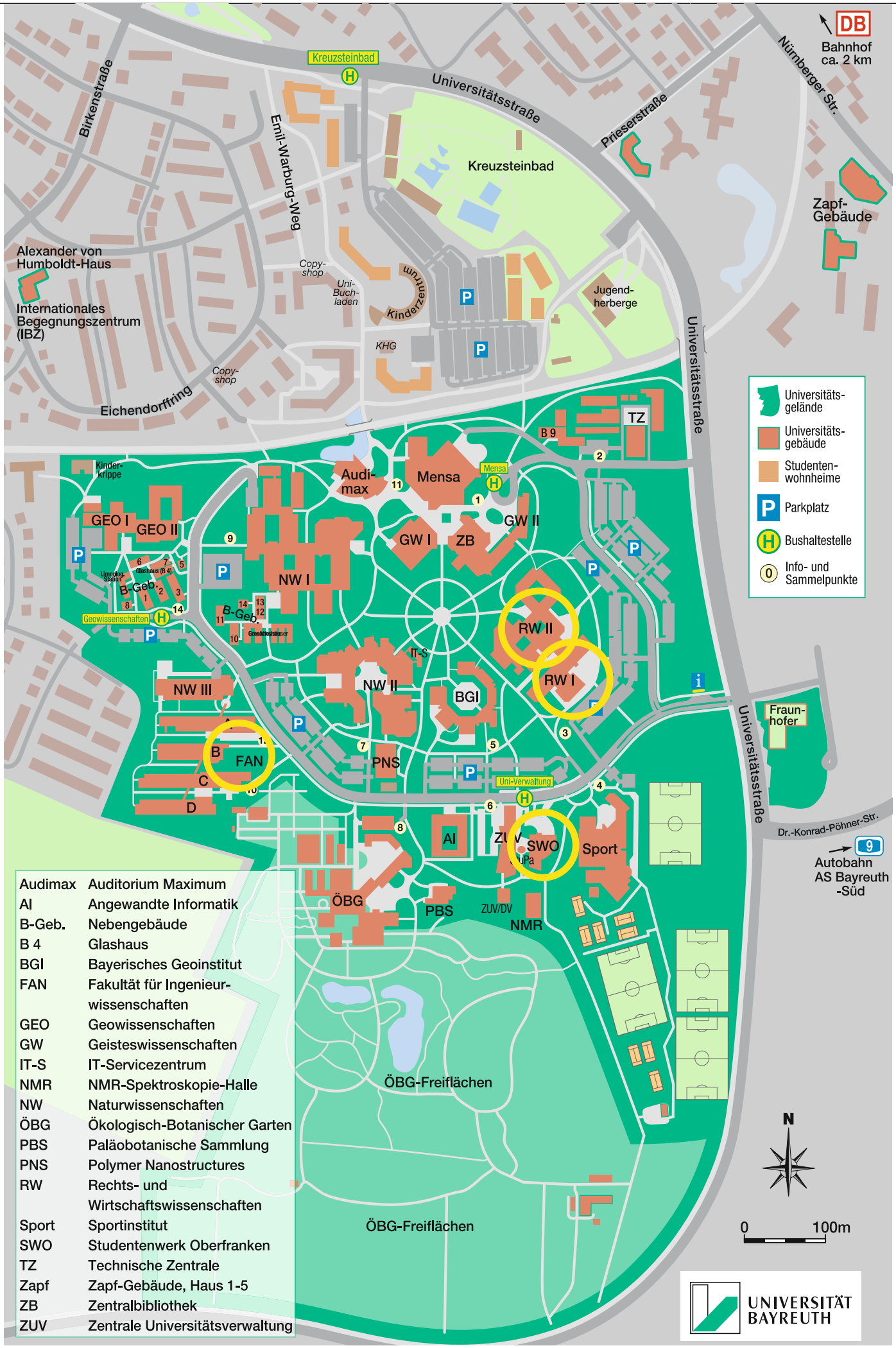

Audimax	Auditorium Maximum
AI	Angewandte Informatik
B-Geb.	Nebengebäude
B 4	Glashaus
BGI	Bayerisches Geoinstitut
FAN	Fakultät für Ingenieur-wissenschaften
GEO	Geowissenschaften
GW	Geisteswissenschaften
IT-S	IT-Servicezentrum
NMR	NMR-Spektroskopie-Halle
NW	Naturwissenschaften
ÖBG	Ökologisch-Botanischer Garten
PBS	Paläobotanische Sammlung
PNS	Polymer Nanostructures
RW	Rechts- und Wirtschaftswissenschaften
Sport	Sportinstitut
SWO	Studentenwerk Oberfranken
TZ	Technische Zentrale
Zapf	Zapf-Gebäude, Haus 1-5
ZB	Zentralbibliothek
ZUV	Zentrale Universitätsverwaltung

	Unternehmen	Standort	GW	ING	IT	NW	RW	WiWi	Seite
A	About You	RW I		x	x	x		x	25
	Accenture	FAN B		x	x			x	123
	Agentur für Arbeit Bayreuth-Hof	RW II	x	x	x	x	x	x	152
	ALDI Süd	RW I						x	27
	Allianz	RW I					x	x	29
	AraCom IT Services	FAN B			x				125
	Artemed SE	RW I						x	30
	ASAP Holding	FAN B		x	x				127
B	BASF	RW I			x		x	x	31
	BAUR-Gruppe	RW I			x			x	32
	Bausparkasse Schwäbisch Hall AG	RW I						x	33
	Bayerische Elite Akademie	RW II	x	x	x	x	x	x	100
	Berufsstart	RW I	x	x	x	x	x	x	48
	BF/M	RW II						x	112
	Bird & Bird	RW II					x		101
	Brandl Nutrition	RW II	x	x	x	x	x	x	118
	Brose Fahrzeugteile	FAN B		x	x				129
	Bundeswehr	RW II		x	x		x	x	103
C	Chancenland Vorarlberg	FAN B		x	x				131
	Conrad Electronic	RW I	x		x	x		x	35
	Consileon Business Consultancy	RW I		x	x	x		x	37
	CubeServ	RW I		x	x	x		x	38
	Curacon	RW I			x		x	x	39
D	Deloitte	RW I		x	x	x	x	x	41
	Deutscher Bundestag	RW II					x		104
	Deutscher Orden Ordenswerke	RW I						x	43
E	e.solutions	FAN B			x				133
	Ebner Stolz	RW I					x	x	45
	ECOVIS	RW I					x	x	46
	Entrepreneurship & Innovation	RW II	x	x	x	x	x	x	116
	Ernst & Young	RW I		x	x	x		x	47
F	eXperts consulting center Nordbayern	RW I		x	x			x	49
	FERCHAU Engineering	FAN B		x	x				135
	Fintegral	RW I			x	x		x	52
	Fondsdepot Bank	RW I			x		x	x	53
G	Frenzelit	FAN B		x		x		x	137
	Gleiss Lutz	RW II					x		105
	GÖRG	RW II					x		107
H	Grundig Business Systems	RW I		x	x			x	54
	HABA-Firmenfamilie	RW I	x		x			x	55
	HAYS	RW I	x	x	x	x	x	x	57
	Helsa Group	FAN B		x		x		x	139
	Horváth + Partners Management Consultants	RW I		x		x		x	59
	HUK-COBURG	RW I	x		x	x	x	x	61
	HypoVereinsbank	RW I				x	x	x	62

Unternehmen	Standort	GW	ING	IT	NW	RW	WiWi	Seite
igb - Initiative - Gesunder Betrieb	RW II						x	119
infoteam Software	FAN B		x	x	x			140
IREKS	RW I		x	x		x	x	63
Johnson Matthey Catalysts	FAN B		x		x		x	141
Kernkompetenzzentrum FIM	RW I		x	x	x		x	51
KPMG	RW I		x	x	x	x	x	65
LAMILUX	FAN B		x	x			x	143
Lidl	RW I						x	66
Linseis Messgeräte	FAN B		x	x	x			145
MANN+HUMMEL	FAN B		x				x	147
medi	RW I		x				x	67
Menold Bezler	RW II					x		109
MLP	RW II	x	x	x	x	x	x	110
MSD Sharp & Dohme	RW I				x		x	69
NETZSCH	FAN B		x	x	x		x	149
Novem Car Interior Design	FAN B		x	x	x		x	151
Oberender	RW I			x			x	70
Peek & Cloppenburg	RW I	x	x	x			x	71
Personic	RW I	x					x	73
Peters, Schönberger & Partner	RW I			x		x	x	74
PROC-IT	FAN B	x		x			x	153
PTA	RW I			x	x		x	75
PwC	RW I		x	x	x	x	x	77
RAPS	RW I		x		x		x	78
RAUMEDIC	FAN B		x		x		x	155
Rausch & Pausch (RAPA)	FAN B		x	x			x	157
REHAU	FAN B		x	x	x		x	159
Rödl & Partner	RW II					x	x	111
Sandler	RW I		x	x			x	79
Scherdel	FAN B		x	x			x	161
Schön Klinik	RW I	x		x			x	81
Sixt	RW I						x	83
STÄUBLI HOLDING Germany	FAN B		x	x			x	163
Stuttgart Financial	RW I			x			x	85
SUXXEED	RW I						x	87
SZA Schilling, Zutt & Anschütz	RW II					x		113
Taylor Wessing	RW II					x		115
Techniker Krankenkasse	RW I	x		x			x	89
TenneT	RW I		x	x	x		x	91
UmweltBank	RW I		x				x	92
Warth & Klein Grant Thornton	RW I					x	x	93
Willis Towers Watson	RW I	x		x	x		x	95
WILO	FAN B		x				x	165
WITRON-Gruppe	FAN B		x	x				167
Witt Gruppe	RW I			x	x		x	97
ZF Friedrichshafen	FAN B		x	x			x	169

RW I ERDGESCHOSS

Änderungen vorbehalten

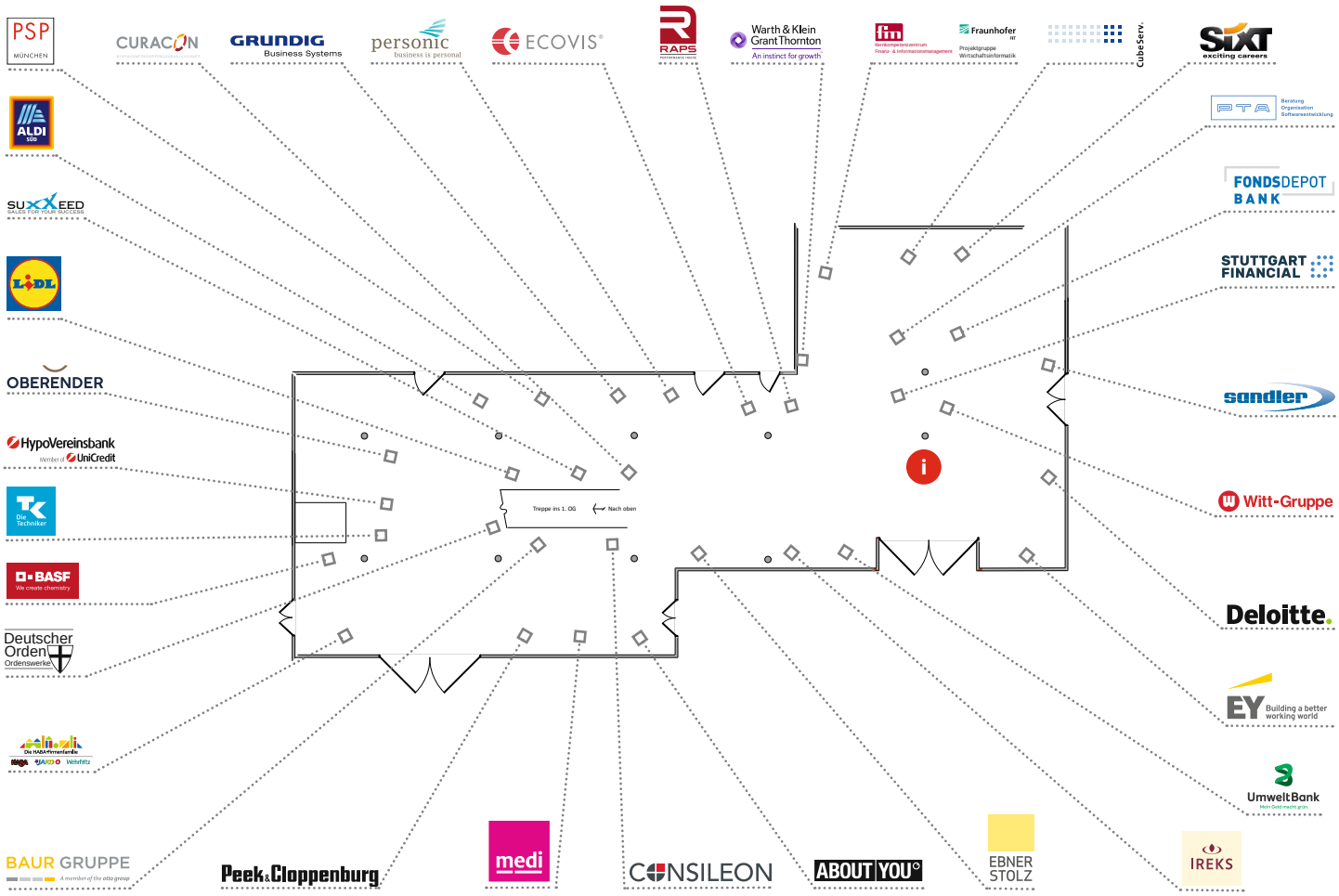

RW I OBERGESCHOSS

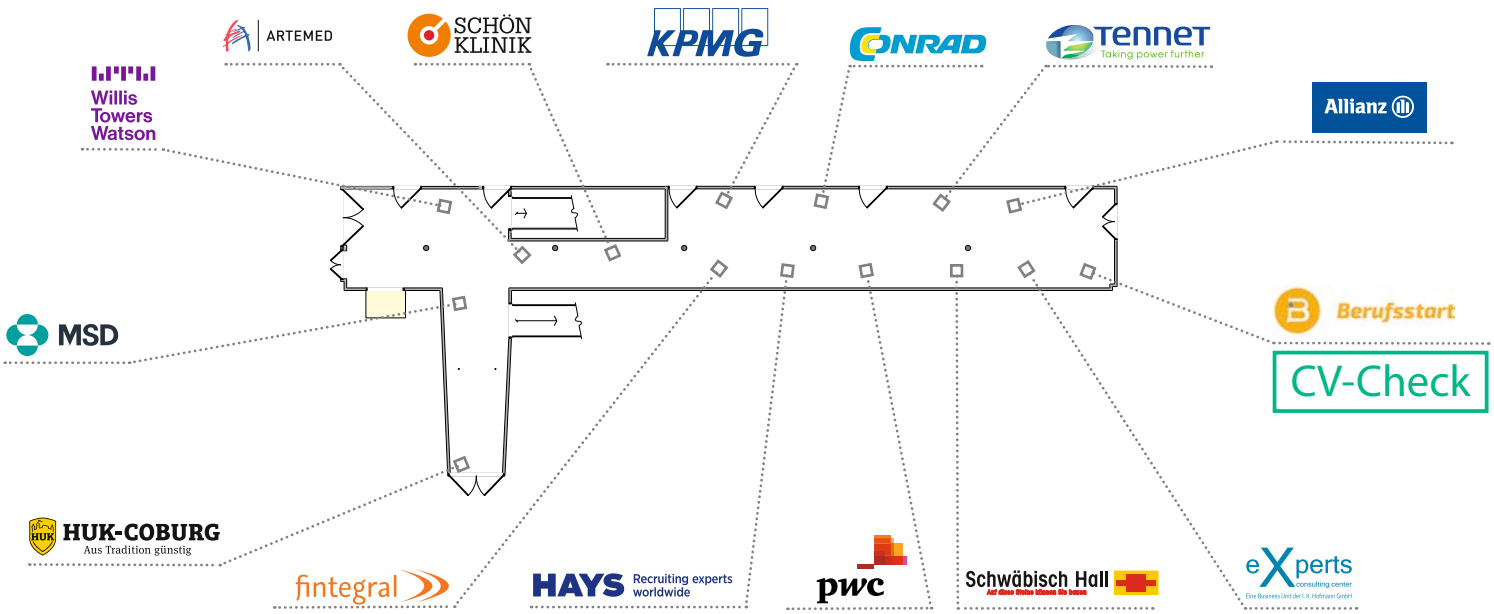

RW II ERDGESCHOSS

Änderungen vorbehalten

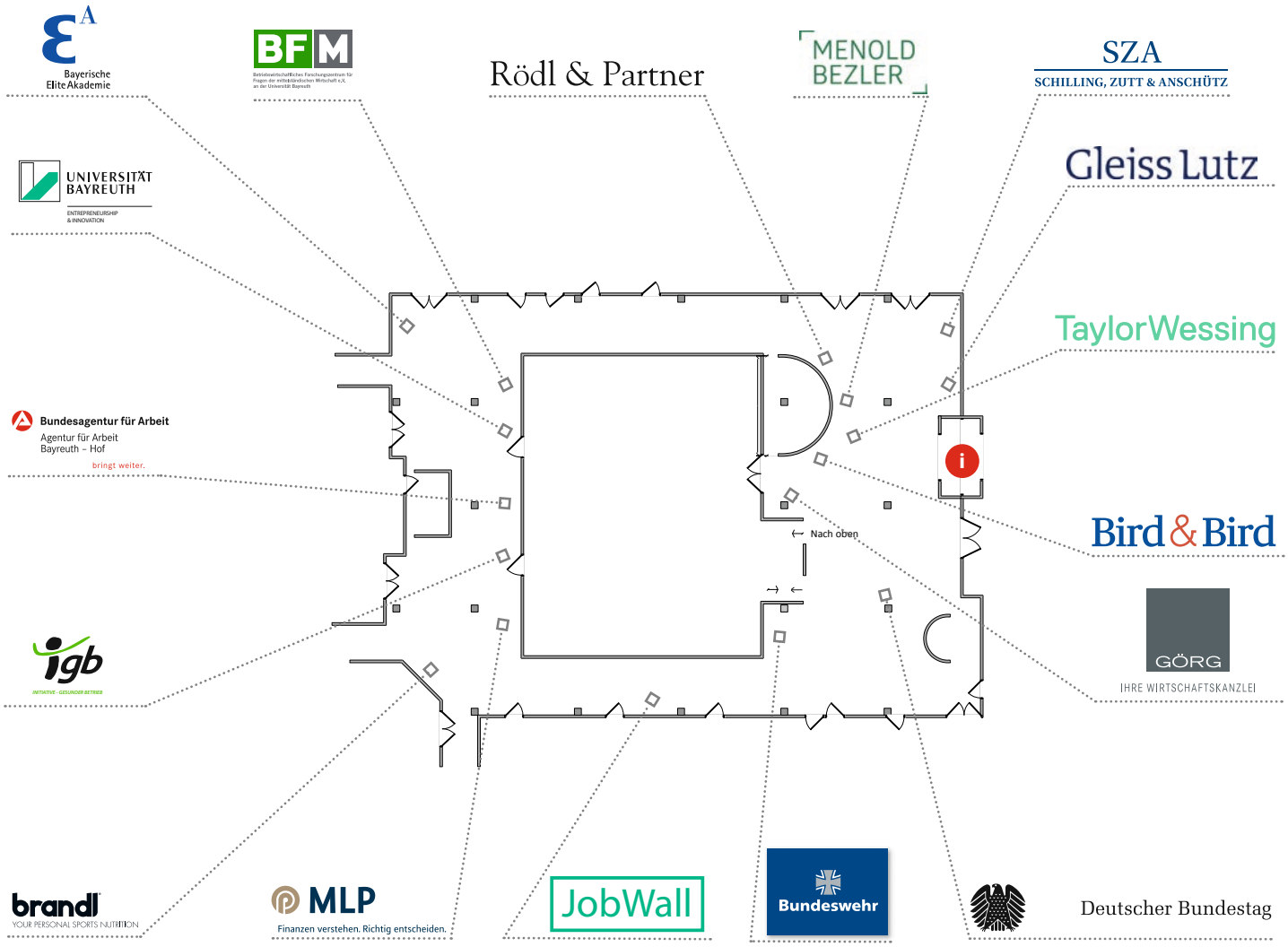

FAN B ERDGESCHOSS

Änderungen vorbehalten

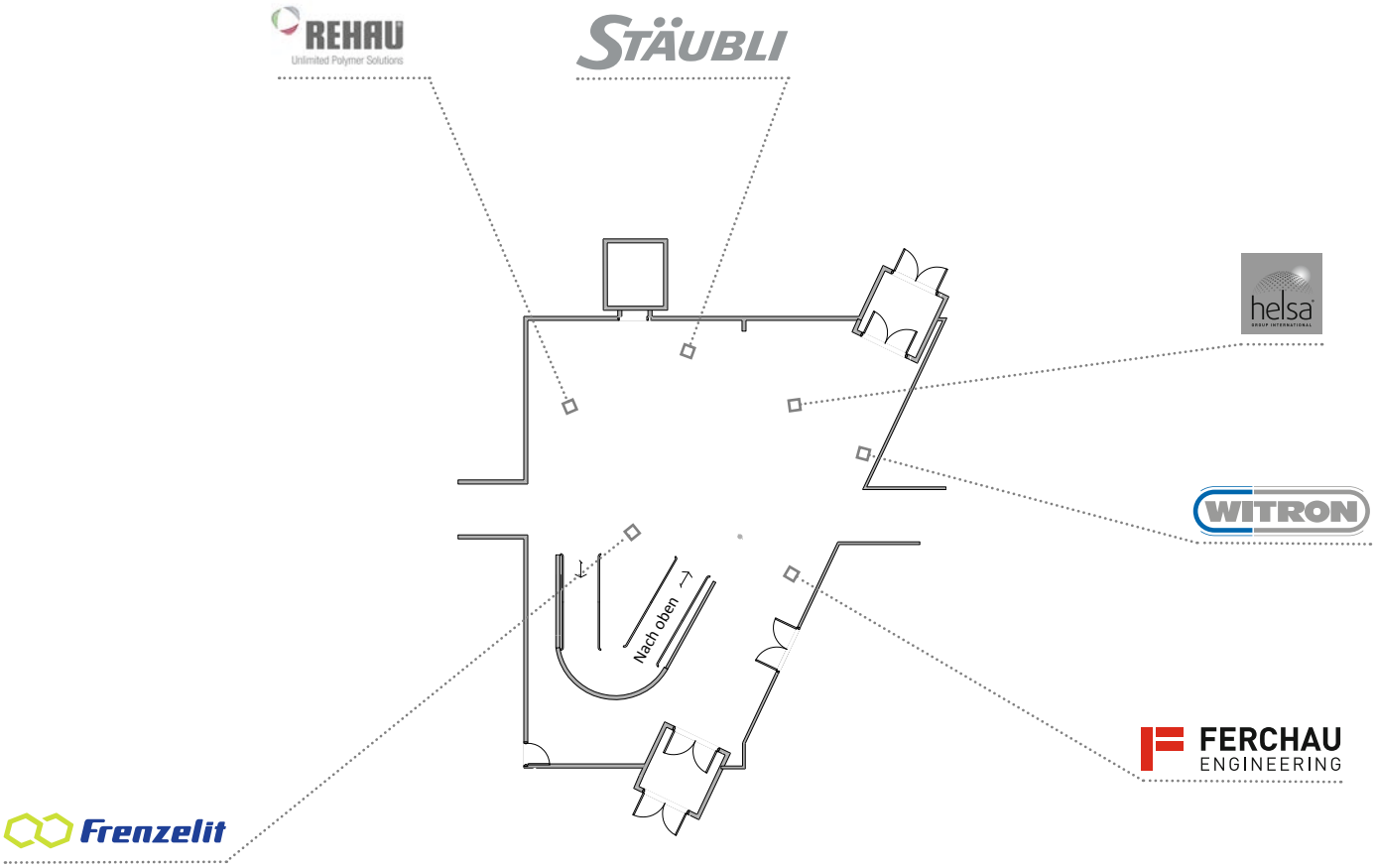

FAN B OBERGESCHOSS

Änderungen vorbehalten

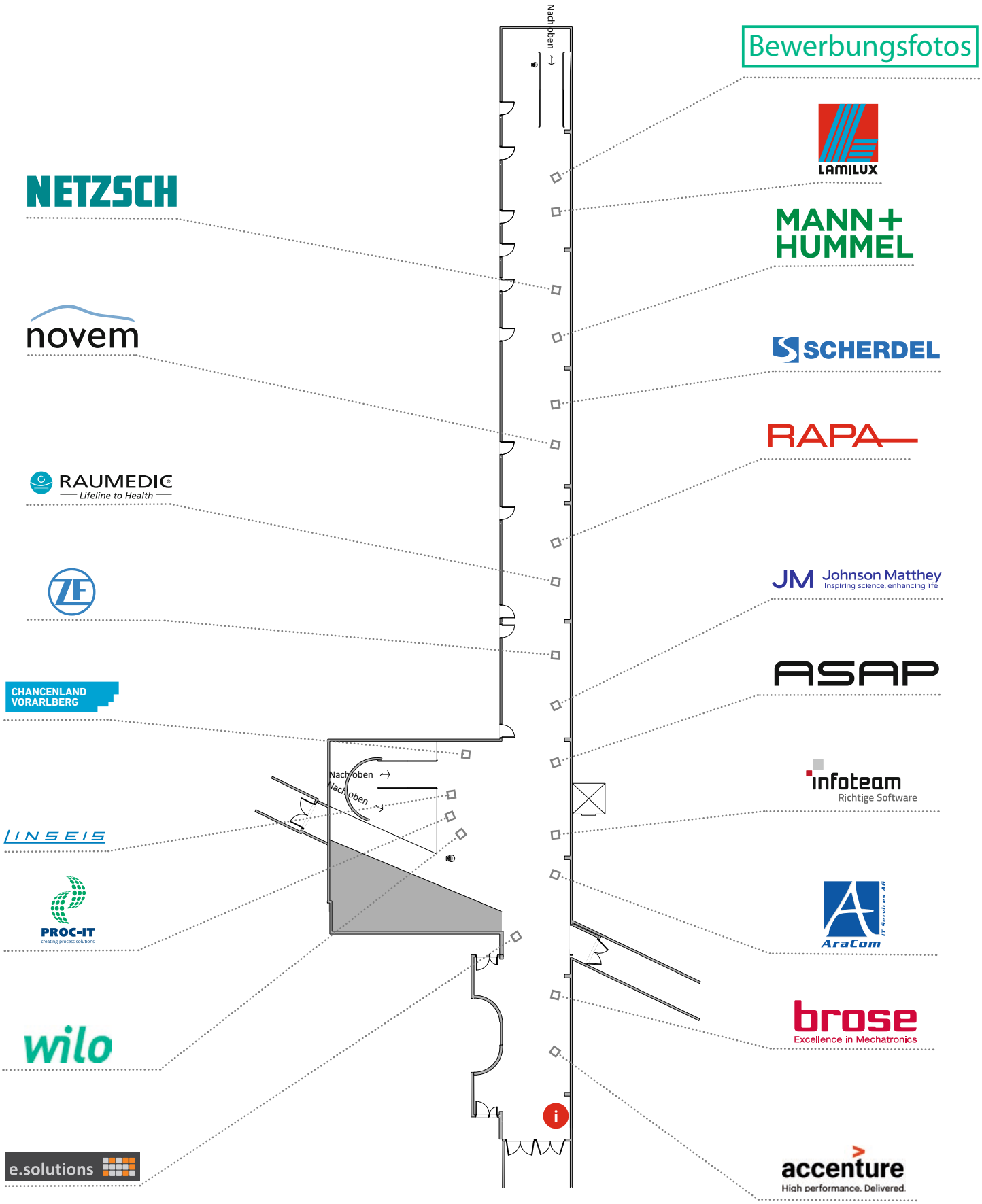

ABOUT YOU
ALDI SÜD
Allianz
ARTEMED
BASF We create chemistry
BAUR GRUPPE A member of the otto group
CONRAD
CONSILEON
CubeServ
CURACON WIRTSCHAFTSPRÜFUNGSGESELLSCHAFT
Deloitte.
Deutscher Orden Ordenswerke
ECOVIS
eXperts consulting center Eine Business Unit der I. K. Hofmann GmbH
EY Building a better working world
EBNER STOLZ
fim Kernkompetenzzentrum Finanz- & Informationsmanagement
Fraunhofer FIT Projektgruppe Wirtschaftsinformatik
fintegral
FONDSDEPOT BANK
GRUNDIG Business Systems
Die HABA-Firmenfamilie HABA JAKO-O Wehrfritz
HAYS Recruiting experts worldwide
HORVÁTH & PARTNERS MANAGEMENT CONSULTANTS
HUK-COBURG Aus Tradition günstig
HypoVereinsbank Member of UniCredit
IREKS
KPMG
LIDL
medi
MSD
OBERENDER
Peek&Cloppenburg
personic business is personal
PSP MÜNCHEN
PTA Beratung Organisation Softwareentwicklung
pwc
RAPS PERFORMANCE INSIDE
sandler
SCHÖN KLINIK
SIXT exciting careers
Schwäbisch Hall Auf diese Steine können Sie bauen
STUTTGART FINANCIAL
SUXXEED SALES FOR YOUR SUCCESS
Willis Towers Watson
Die Techniker
TenneT Taking power further
UmweltBank Mein Geld macht grün.
Warth & Klein Grant Thornton An instinct for growth™
Witt-Gruppe

RW I
Wir sind
hier!

ABOUT YOU

Europe's Fastest Growing eCommerce Company

Become Part of our Journey

CORPORATE.ABOUTYOU.DE/JOBS

ABOUT YOU

PRODUKTE

Online Fashion Shop + ABOUT YOU Cloud

UMSATZ

Dreistelliger Millionenumsatz

MITARBEITER

500 Mitarbeiter mit einem Durchschnittsalter von 29 Jahren aus 25 verschiedenen Nationen

GESUCHTE STUDIENGÄNGE

BWL
Informatik
(Wirtschafts-)mathematik
Wirtschaftsingenieurwesen uvm.

STANDORTE

Hamburg

FIRMENPHILOSOPHIE

Wir stellen hohe Ansprüche an unsere Arbeit und uns selbst, setzen auf Offenheit, Schnelligkeit und Leidenschaft und lernen jeden Tag dazu.

WER SIND WIR?

ABOUT YOU ist eines der am schnellsten wachsenden E-Commerce-Unternehmen in Europa mit Sitz in Hamburg. Als Mode- und Technologie-Unternehmen ist es unser Ziel, den E-Commerce-Markt nachhaltig zu verändern und den Online-Modeeinkauf inspirierender und persönlicher zu gestalten. Aktuell gehören wir zu den Top 3 Fashion-Shops im deutschsprachigen Raum und sind in insgesamt fünf Ländern aktiv: Neben Deutschland, Österreich und der Schweiz ist der Onlineshop ebenfalls in den Niederlanden und Belgien verfügbar.

WEN SUCHEN WIR?

Wir sind ein Mode- und Tech- Unternehmen und suchen für beide Bereiche immer Talente.

Auf die folgenden 3 Dinge legen wir bei Bewerbern besonderen Wert:

- Die entsprechende Expertise für den Job
- Eine hohe Motivation, mit uns zusammen viel zu bewegen
- Den nötigen Drive, um unser Tempo zu halten und auch Spaß dabei zu haben

WAS BIETEN WIR?

- [x] Praktikum
- [ ] Abschlussarbeit
- [ ] Trainee
- [ ] Referendariat
- [x] Direkteinstieg

Bemerkungen:
Keine Angabe

WELCHEN TIPP GEBEN WIR?

Be smart, stay hungry and do it with passion... am besten bei ABOUT YOU ;-)

KONTAKT

ADRESSE
ABOUT YOU
Domstraße 10
20095 Hamburg
Web: www.corporate.aboutyou.de/de/jobs

ANSPRECHPARTNER PRAKTIKA
Business & Marketing:
Mareile Assel, Tel.: 040 638 569 281
Tech: Jeriel Devendraraj, Tel.: 040 638 569 286

ANSPRECHPARTNER BERUFSEINSTIEG
Marketing: Jennifer Kosse, Tel.: 040 638 569 281
Business: Mareile Assel, Tel.: 040 638 569 285
Tech: Jeriel Devendraraj, Tel.: 040 638 569 286

Erfolgreich führen – von Anfang an

Sie wünschen sich einen Job, der Ihnen viel Verantwortung bietet und große Gestaltungsfreiräume lässt? Als Regionalverkaufsleiter bei ALDI SÜD verantworten Sie bis zu fünf Filialen mit rund 50 Mitarbeitern. Sie sind „Unternehmer im Unternehmen“ und profitieren von einem attraktiven Gehalt und vielem mehr. Machen Sie jetzt den ersten Schritt!

Regionalverkaufsleiter (m/w/x)

Einstiegsgehalt: 66.000 Euro

- Sie erhalten die Chance, direkt im Management durchzustarten
- Ein erfahrener Mentor begleitet Sie während Ihres umfassenden Trainings on the Job
- Auf Sie warten zahlreiche Vorteile: Firmenwagen, Smartphone, vielfältige Weiterbildungsmöglichkeiten sowie sehr gute Karriereoptionen

Karrieretag

- Erfahren Sie alles über den Job des Regionalverkaufsleiters, bei dem Sie von Beginn an Führungskraft sind
- Sprechen Sie mit Regionalverkaufsleitern über ihren Joballtag – Ihre Reisekosten erstatten wir gern!

Duales Masterstudium

Dauer: 2 Jahre | **Start:** jährlich zum 1. April oder 1. Oktober
Attraktives Gehalt und Übernahme der Studiengebühren

- Sie werden parallel zu Ihrem Masterstudium von uns zum Regionalverkaufsleiter ausgebildet
- Gute Einblicke in alle Unternehmensbereiche bei großer Verantwortung und vielen Gestaltungsfreiräumen
- Einschließlich Betreuung durch Mentor, Auslandsphase und Freistellung für Masterarbeit

Praktikum

Dauer: ab 4 Wochen

- Begleiten Sie einen Regionalverkaufsleiter und erleben Sie seinen spannenden Job hautnah
- Sie erhalten intensive Einblicke in das Unternehmen und lernen verschiedene Arbeitsabläufe kennen

Um den Lesefluss zu erleichtern, beschränken wir uns im Textverlauf auf männliche Bezeichnungen. Wir betonen ausdrücklich, dass bei ALDI SÜD alle Menschen gleichermaßen willkommen sind.

Entdecken Sie, was wir gemeinsam erreichen können!
Jetzt bewerben: **karriere.aldi-sued.de**

DIENSTLEISTUNGEN

Food und Nonfood

UMSATZ

Keine Angabe

MITARBEITER

National: rund 43.400

International: rund 138.800

GESUCHTE STUDIENGÄNGE

Wirtschaftswissenschaften

STANDORTE

National: rund 1.890

International: rund 4.110

FIRMENPHILOSOPHIE

Einfach, verantwortlich, verlässlich.

Das sind unsere Prinzipien. Darauf baut unser Erfolg.

WER SIND WIR?

ALDI SÜD ist ein weltweit erfolgreiches Einzelhandelsunternehmen, das sich konsequent dem Discountprinzip verschrieben hat. Die Unternehmensgruppe ALDI SÜD ist weltweit mit 86 rechtlich selbstständigen Regionalgesellschaften vertreten, davon mit 30 Regionalgesellschaften und über 1.890 Filialen in West- und Süddeutschland. Mit weiteren 55 Regionalgesellschaften und über 4.110 Filialen sind wir derzeit in Österreich, Australien, UK, Irland, Schweiz, Slowenien, Ungarn sowie in den USA vertreten.

WEN SUCHEN WIR?

Sie haben Ihr wirtschaftswissenschaftliches Studium gut abgeschlossen und suchen nun eine neue Herausforderung? Sie sind außerdem interessiert am Handel, wollen schnell Verantwortung übernehmen und gemeinsam mit Ihrem Team erfolgreich sein?

Dann sind Sie bei uns im dualen Master-Studienprogramm oder im Direkteinstieg als Regionalverkaufsleiter genau richtig.

Wir freuen uns darauf, Sie an unserem Messestand für nähere Informationen begrüßen zu dürfen.

WAS BIETEN WIR?

- [x] Praktikum
- [ ] Abschlussarbeit
- [ ] Trainee
- [ ] Referendariat
- [x] Direkteinstieg

Bemerkungen:
Keine Angabe

WELCHEN TIPP GEBEN WIR?

Erfolgreiche Führung eines Teams und gemeinsamer Erfolg braucht viel an Kontakt- und Kommunikationsfreude sowie Empathie. Zusammen mit einem gesunden Maß an Ehrgeiz und einem Ziel vor Augen steht Ihrem persönlichen Erfolg bei uns nichts mehr im Weg.

KONTAKT

ADRESSE
ALDI GmbH & Co. KG
Holzäckerstraße 1
91325 Adelsdorf
Web: karriere.aldi-sued.de

ANSPRECHPARTNER PRAKTIKA
Andrea Laubner
Tel.: 09195 9256-225
E-Mail: hr-abteilung.ade@aldi-sued.de

ANSPRECHPARTNER BERUFSEINSTIEG
Andrea Laubner
Tel.: 09195 9256-225
E-Mail: hr-abteilung.ade@aldi-sued.de

FÜR ALLE, DIE SICH TRAUEN

VERTRIEB VON GRUND AUF ZU ERLERNEN. STÄRKEN ZU TESTEN UND WEITERZUENT-WICKELN. SCHNELL VERANTWORTUNG ZU ÜBERNEHMEN.

Durchstarter/innen, **hier ist Ihr Zuhause!** Jetzt bewerben!

Trauen Sie sich! Finden Sie Ihre Herausforderung auf **www.allianz-bayreuth.de.**

Lernen Sie uns kennen.
Allianz Beratungs- und Vertriebs-AG
Geschäftsstelle Bayreuth
An der Feuerwache 1, 95445 Bayreuth
Ihr Ansprechpartner:
Florian Meister
Tel.: 0173 . 359 20 96
Mail: florian.meister@allianz.de

Allianz

Die Allianz Beratungs- und Vertriebs-AG fördert aktiv die Gleichstellung aller Mitarbeiterinnen und Mitarbeiter und begrüßt deshalb Bewerbungen von Frauen und Männern, unabhängig von deren Herkunft, Alter, Hautfarbe, Weltanschauung, Religion, Behinderung oder sexueller Identität.

DIENSTLEISTUNGEN

Versicherungen, Vorsorgeprodukte und Vermögensprodukte in den Bereichen Sach, Leben, Firmen, Kranken und Finanzen

UMSATZ

Keine Angabe

MITARBEITER

FD Bayreuth: 300 Mitarbeiter
Deutschland: 29.100 Mitarbeiter
Weltweit: 140.000 Mitarbeiter
Gesucht 2018: 35 für Oberfranken

GESUCHTE STUDIENGÄNGE

Vorzugsweise WiWis und Rechtswissenschaftler mit Bachelor oder Master aber auch gerne Absolventen anderer Fachrichtungen. Abschluss nicht zwingend!

STANDORTE

60 Geschäftsstellen in Deutschland und international in 70 Ländern weltweit vertreten

FIRMENPHILOSOPHIE

„Möglich machen“ - Seien Sie dabei!

WER SIND WIR?

Die Allianz ist eine der führenden Finanzdienstleister weltweit. Wir sind Marktführer in DT und Europa. Wir garantieren Ihnen eine erstklassige und fundierte Ausbildung in der unternehmenseigenen Allianz Außendienst Akademie. Mit mehr als 140.000 Mitarbeitern bedient die Allianz-Gruppe weltweit rund 75 Mio. Kunden. Ob als selbständiger Unternehmer/in, als Leiter/in einer Verkaufsregion, als Branchen-Spezialist oder als Führungskraft (m/w) mit Personalverantwortung, die Allianz als Unternehmen der 100 Berufe, eröffnet Ihnen viele Wege, um Ihre Fähigkeiten und Talente optimal zu entfalten.

WEN SUCHEN WIR?

Das sollten Sie mitbringen:

- Freude am Verkauf und Umgang mit Menschen
- Ein hohes Maß an Eigeninitiative und selbständigem Arbeiten
- Die Fähigkeit, sich schnell in neue und umfangreiche Arbeitsgebiete einarbeiten zu können
- Eine überzeugende Persönlichkeit
- Gute kommunikative Fahigkeiten
- Belastbarkeit und Leistungsbereitschaft

WAS BIETEN WIR?

- ☐ Praktikum
- ☐ Abschlussarbeit
- ☑ Trainee
- ☐ Referendariat
- ☑ Direkteinstieg

Bemerkungen:
Keine Angabe

WELCHEN TIPP GEBEN WIR?

Stellen Sie sich mit Ihren vollständigen und aussagekräftigen Bewerbungsunterlagen direkt bei uns unter „www.allianz-bayreuth.de“ vor und bleiben Sie authentisch.

KONTAKT

ADRESSE
Allianz Beratungs- und Vertriebs-AG
Geschäftsstelle Bayreuth
An der Feuerwache 1
95445 Bayreuth
Holger Eschenbacher
Tel.: 01525/3794884
Web: gs.allianz.de/bayreuth

ANSPRECHPARTNER PRAKTIKA
GSL: Florian Meister
Tel.: 0921 7543-0
E-Mail: florian.meister@allianz.de

ANSPRECHPARTNER BERUFSEINSTIEG
GSL: Florian Meister
Tel.: 0921 7543-0
E-Mail: florian.meister@allianz.de

ARTEMED

DIENSTLEISTUNGEN

Als modernes Krankenhausunternehmen entwickeln wir täglich Lösungen zur hochqualitativen Gesundheitsversorgung unserer Patienten.

UMSATZ

Keine Angabe

MITARBEITER

Mitarbeiter: über 5.000

Tätig: national & international

Gesucht: 5-10 motivierte Studienabsolventen

GESUCHTE STUDIENGÄNGE

Gesundheitsökonomie

BWL

VWL

STANDORTE

München, Augsburg,

Berlin, Hamburg

und weitere Standorte in ganz Deutschland.

FIRMENPHILOSOPHIE

Dynamisch. Innovativ. Einfach anders!

WER SIND WIR?

Die Artemed ist eine der am schnellsten wachsenden Klinikgruppen in Deutschland, die einer immer größer werdenden Anzahl von Patienten zu guter Gesundheit verhelfen möchte. Genauso ist es uns ein Anliegen, unsere 5.000 Mitarbeiter beruflich und persönlich weiterzubringen. Wir bündeln die inhaltliche Kompetenz jedes Einzelnen in einem großen Team, dessen Triebfeder die gemeinsame Vision einer optimalen Gesundheitsversorgung ebenso ist wie der Spaß an der Zusammenarbeit mit kompetenten Kollegen. Die Artemed betreibt dreizehn Krankenhäuser, fünf Pflegezentren sowie medizinische Stiftungsprojekte weltweit.

WEN SUCHEN WIR?

DYNAMISCH. Wir suchen engagierte Mitarbeiter, die die Möglichkeit der Weiterentwicklung zu schätzen wissen. Sie teilen unsere Vision einer optimalen Gesundheitsversorgung? Willkommen!

INNOVATIV. Wir arbeiten täglich daran, neue Maßstäbe zu setzen und sind ständig auf der Suche nach der besten Lösung für unsere Patienten. Stillstand ist unser größter Feind.

EINFACH ANDERS. Bei uns tragen Sie Verantwortung, allerdings nicht alleine. Flache Hierarchien und kurze Wege, eine junge und fröhliche Unternehmenskultur und ein steter Wissensaustausch geben Ihnen den nötigen Raum zur Entfaltung.

WAS BIETEN WIR?

- ☑ Praktikum
- ☑ Abschlussarbeit
- ☑ Trainee
- ☐ Referendariat
- ☑ Direkteinstieg

Bemerkungen:
Wir freuen uns auch über Initiativbewerbungen!

WELCHEN TIPP GEBEN WIR?

Werfen Sie doch einen Blick auf unsere Homepage (www.artemed.de) und lernen uns schon im Vorfeld kennen!

KONTAKT

ADRESSE
Artemed SE
Bahnhofstraße 7
82327 Tutzing
Web: www.artemed.de

ANSPRECHPARTNER PRAKTIKA
Artemed SE
Bahnhofstraße 7
82327 Tutzing
Web: www.artemed.de

ANSPRECHPARTNER BERUFSEINSTIEG
Artemed SE
Bahnhofstraße 7
82327 Tutzing
Web: www.artemed.de

BASF
We create chemistry

PRODUKTE

Infinergy, Neopor, Hexamoll Dinch, Ecovio, Basotect, Citral, Ibuprofen

UMSATZ

National: 19.873 Millionen Euro (2017)
International: 64.475 Millionen Euro (2017)

MITARBEITER

National: 54.020 (2017)
Weltweit: 115.490 (2017)

GESUCHTE STUDIENGÄNGE

Wirtschaftswissenschaften
Informatik
Rechtswissenschaften

STANDORTE

Ludwigshafen, Münster, Düsseldorf, Schwarzheide, Lemförde, Berlin

FIRMENPHILOSOPHIE

We create chemistry for a sustainable future

WER SIND WIR?

BASF steht für Chemie, die verbindet - für eine nachhaltige Zukunft. Wir verbinden wirtschaftlichen Erfolg mit dem Schutz der Umwelt und gesellschaftlicher Verantwortung. Mehr als 115.000 Mitarbeiter arbeiten in der BASF-Gruppe daran, zum Erfolg unserer Kunden aus nahezu allen Branchen und in fast allen Ländern der Welt beizutragen. Unser Portfolio haben wir in den Segmenten Chemicals, Performance Products, Functional Materials & Solutions, Agricultural Solutions und Oil & Gas zusammengefasst.

Weitere Informationen unter www.basf.com.

WEN SUCHEN WIR?

Studenten und Absolventen der

- Wirtschaftswissenschaften
- Naturwissenschaften
- Rechtswissenschaften
- Ingenieurwissenschaften
- Informatik
- Geistes- und Sozialwissenschaften

WAS BIETEN WIR?

- ☑ Praktikum
- ☑ Abschlussarbeit
- ☑ Trainee
- ☑ Referendariat
- ☑ Direkteinstieg

Bemerkungen:
Alle Stellen finden Sie in unserer Jobbörse unter www.basf.com/jobs.

WELCHEN TIPP GEBEN WIR?

Seien Sie authentisch. Bleiben Sie neugierig.

KONTAKT

ADRESSE
BASF Services Europe GmbH
Recruiting Services Europe
Postfach 110248
10832 Berlin
Web: www.basf.com/karriere

ANSPRECHPARTNER PRAKTIKA
Keine Angabe

ANSPRECHPARTNER BERUFSEINSTIEG
Keine Angabe

BAUR GRUPPE

*A member of the **otto group***

PRODUKTE

Online-Handel (mit Schwerpunkt Fashion, Home & Lifestyle) und handelsnahe Dienstleistungen

UMSATZ

Ca. 757 Mio. Euro

MITARBEITER

Ca. 4.000 Mitarbeiter

GESUCHTE STUDIENGÄNGE

Informatik
Wirtschaftsinformatik
Wirtschaftswissenschaften (auch Sportökonomie, Philosophy & Economics)

STANDORTE

Burgkunstadt
Altenkunstadt
Weismain

FIRMENPHILOSOPHIE

Schöner machen! Statt schöner reden.

WER SIND WIR?

„We-Commerce. Seit 1925." – mehr als ein Slogan, denn wir haben eine Vision: Die BAUR-Gruppe schreibt das „Wir" groß. Mit Hauptsitz im oberfränkischen Burgkunstadt sind wir seit 1997 Teil der weltweit agierenden Otto-Group. Wir handeln als Unternehmensverbund wirtschaftlich solide und mit nachhaltigem Erfolg. Und das sagen wir nicht nur, wir machen es auch. Wir sind Online-Händler mit www.baur.de, Dienstleister mit BFS Baur Fulfillment Solutions, Logistikdienstleister mit der Zweiten Hermes Transtore Service und E-Commerce-Spezialist mit empiricom. Unsere Tochter Unito verantwortet zudem Marken wie Universal und Ackermann sowie Otto Österreich und Quelle in der DACH-Region.

WEN SUCHEN WIR?

Uns ist nicht nur Deine fachliche Basis wichtig, sondern insbesondere Du als Mensch. Du passt zu uns, wenn Du

- Interesse am dynamischen Online-Handel hast und gerne neue Wege gehen willst
- Dich mit unseren Werten identifizieren kannst und mit Leidenschaft und Eigeninitiative zum Erfolg der BAUR-Gruppe beitragen willst
- ein kommunikativer Teamspieler bist und eine neue Herausforderung suchst

WAS BIETEN WIR?

- ☑ Praktikum
- ☑ Abschlussarbeit
- ☑ Trainee
- ☐ Referendariat
- ☑ Direkteinstieg

Bemerkungen:
Komm gerne bei uns am Messestand vorbei und wir beantworten Deine individuellen Fragen.

WELCHEN TIPP GEBEN WIR?

Sei der gelbe Farbklecks in der grauen Bewerbermasse!

KONTAKT

ADRESSE
BAUR-Gruppe
Personal
Bahnhofstr. 10
96224 Burgkunstadt
Web: jobs.baur-gruppe.com

ANSPRECHPARTNER PRAKTIKA
Monja Vogl & Benjamin Bressem
Tel.: 09572 / 91 -3132 oder -3106
E-Mail: studierende@baur-gruppe.com

ANSPRECHPARTNER BERUFSEINSTIEG
Patrick Meling
Tel.: 09572 / 91 -3048
E-Mail: bewerbung@baur-gruppe.de

Schwäbisch Hall

Auf diese Steine können Sie bauen

PRODUKTE

Bausparen
Baufinanzierung
Weitere Vorsorge

UMSATZ

Nach IRFS: 68.337.000.000

MITARBEITER

Innendienst: ca. 3.200 Mitarbeiter
Außendienst: ca. 3.400 Mitarbeiter

GESUCHTE STUDIENGÄNGE

Betriebswirtschaftliche Studiengänge

STANDORTE

Fast in allen Regionen Deutschlands

FIRMENPHILOSOPHIE

Auf diese Steine können Sie bauen

WER SIND WIR?

Schwäbisch Hall ist seit der Unternehmensgründung 1931 fest im genossenschaftlichen Bankensektor verankert. Anteilseigner sind die genossenschaftliche Zentralbank DZ Bank (96,8 Prozent) in Frankfurt am Main sowie rund 600 Genossenschaftsinstitute. Gemeinsam mit den rund 3.400 Mitarbeitern im eigenen Außendienst ist Schwäbisch Hall damit überall in Deutschland präsent und gewährleistet zusammen mit den mehr als 3.000 Mitarbeitern im Innendienst eine qualifizierte Beratung und Betreuung der Kunden.

WEN SUCHEN WIR?

Wir suchen Menschen, die Ihre Zukunft in die eigenen Hände nehmen möchten und die unseren Kunden den Wunsch nach einer eigenen Heimat ermöglichen und sie auf diesem Weg auch aktiv begleiten.

Kurzum wir suchen Sie als Heimatexperten.

WAS BIETEN WIR?

- ☐ Praktikum
- ☐ Abschlussarbeit
- ☐ Trainee
- ☐ Referendariat
- ☑ Direkteinstieg

Bemerkungen:
Direkteinstieg im Außendienst

WELCHEN TIPP GEBEN WIR?

Vertrau in Deine Fähigkeiten und gehe Deinen eigenen Weg – gemeinsam mit uns.

KONTAKT

ADRESSE
Bausparkasse Schwäbisch Hall AG
Crailsheimer Str. 52
74523 Schwäbisch Hall
Web: www.schwaebisch-hall.de

ANSPRECHPARTNER PRAKTIKA
keine Angabe

ANSPRECHPARTNER BERUFSEINSTIEG
Bezirksdirektor Bernd Hilpert
An der Gregnitz 1
95697 Nagel
Tel.: 0152 226 832 78

5 TIPPS FÜR EINE ERFOLGREICHE BEWERBUNG

Sie sind bestens qualifiziert, haben schon zahlreiche Bewerbungen geschrieben, sind aber zu keinem einzigen Vorstellungsgespräch eingeladen worden? Das ist frustrierend - und vermeidbar. Denn der einstige Arbeitgebermarkt hat sich zu 100% in einen Arbeitnehmermarkt gewandelt. Fachkräfte sind Mangelware und Unternehmen investieren viel, um gute Mitarbeiter zu gewinnen und zu halten. Wer also trotz bester Qualifikationen nicht eingeladen wird, bewirbt sich entweder grundsätzlich auf die falschen Stellenprofile oder macht in seinen Bewerbungsunterlagen kapitale Fehler. Letzteres kann mithilfe der folgenden Tipps erfolgreich vermieden werden.

1. Machen Sie es den Unternehmen so einfach wie möglich!
Die früher gebräuchliche postalisch versandte Bewerbungsmappe hatte sicherlich einen ganz besonderen Charme und meist eine individuelle Note. Alles konnte übersichtlich angeordnet und mit wenig Aufwand durchgeblättert und gelesen werden. Heutzutage ist eine digitale Bewerbung zum Standard geworden. Doch auch hier gilt das gleiche Prinzip wie bei der klassischen Mappe: Möglichst übersichtlich alle Einzeldokumente in eine PDF-Datei zusammenfassen, das bequem mit einem Mausklick ausgedruckt werden kann. Alles sollte in ansprechendem Layout formatiert sein, vollständige Kontaktdaten des Bewerbers enthalten und möglichst unter 5 Megabyte Datenvolumen beanspruchen.

2. Setzen Sie Prioritäten!
Es geht nicht darum, alles, was man in seinem Leben jemals gemacht hat, in eine Bewerbung zu packen! Es geht darum, die für genau diese Stelle wichtigsten Informationen so punktgenau wie möglich zusammen zu fassen. Sie bewerben sich auf eine bestimmte Position und möchten dem Unternehmen klar machen, dass genau Sie der beste Kandidat dafür sind. Dann tun Sie das und belegen Sie dies mit alle Zusatzqualifikationen und Interessen, die genau auf diesen Job einzahlen. Wer sich auf eine Stelle im Marketing bewirbt, den qualifiziert ein Ferienjob im Tierheim nicht weiter. Ganz anders verhält sich das bei einer Anwärterin für eine Tierarztpraxis. Suchen Sie gezielt Kompetenzen aus, die auf Ihren Wunsch-Job passen und lassen Sie Tätigkeiten weg, die nichts damit zu tun haben.

3. Das Wichtigste immer zuerst!
Schlüpfen Sie gedanklich einmal in die Schuhe eines Personalchefs, der aufgrund einer Stellenausschreibung etwa 80 Bewerbungen bekommt. Worüber würden Sie sich am meisten freuen? Wenn Sie mit möglichst wenig Aufwand auf einen schnellen Blick die wichtigsten Informationen eines Bewerbers erfassen könnten. Das heißt für Sie: in einer Bewerbung immer das Wichtigste zuerst! Den Lebenslauf stets mit dem aktuellsten Ereignis beginnen. Ein klar strukturiertes, übersichtliches Layout wählen. Im Anschreiben sollte gleich am Anfang stehen, warum genau Sie der am besten geeignete Kandidat für die Position sind. Danach bitte nicht den Lebenslauf nacherzählen, der folgt dann sowieso. Mit dem aktuellsten Zeugnis starten, das Schulzeugnis zuletzt. So ersparen Sie dem Personalchef viel Zeit und schaffen es, dass Ihre Bewerbung positiv wahrgenommen wird.

4. Das Foto als wichtigstes Aushängeschild!
Aussehen ist nicht wichtig, allein die Kompetenz zählt. Falsch! Ein gut gemachtes Foto vom Fotografen – nicht zu groß und nicht zu klein, ist ein erster wichtiger Türöffner, um in einem großen Stapel Bewerbungen wahrgenommen zu werden. Natürlich muss man unterscheiden, ob man sich in einer großen Bank oder einer Werbeagentur bewirbt. Ersteres erfordert unbedingt Anzug und Krawatte, letzere begrüßt auch ein etwas lässigeres, aber doch mit Geschmack und Bedacht ausgewähltes Outfit. Im Großen und Ganzen geht es darum, sich sympathisch lächelnd, korrekt gekleidet und mit offenem Blick in die Kamera zu präsentieren. Das Foto ist eine Visitenkarte, die viel über den Bewerber aussagt und deshalb auch so authentisch wie möglich wirken muss. Wer hier nachlässig wirkt, selbst gemachte Handyfotos oder ein veraltetes Passfoto einsetzt, der signalisiert ganz klar, wie unwichtig ihm diese Bewerbung eigentlich ist. Deshalb: sich viel Zeit nehmen, einen guten Fotografen suchen und am besten mit zwei unterschiedlichen Outfits ablichten lassen.

5. Genauigkeit und Sorgfalt als Selbstverständlichkeit!
Es versteht sich von selbst, dass Rechtschreibfehler in einer Bewerbung absolut nichts zu suchen haben. Und trotzdem schleicht sich immer wieder der Fehlerteufel ein – das ist ärgerlich, führt oft genug dazu, aussortiert zu werden und vor allem: es ist so einfach zu vermeiden. Suchen Sie sich Korrektur-Leser! Es ist eine gängige Regel unter Journalisten und anderen Profi-Schreibern, dass man Selbstverfasstes niemals zuverlässig korrigieren kann, weil man den Text zu gut kennt. Fragen Sie deshalb Freunde, am besten mehrere, die mit kritischem Blick Ihre Bewerbung lesen und sprachliche Ungenauigkeiten, Fehler in Grammatik und Rechtschreibung berichtigen.

Das Wichtigste noch zum Schluss: Suchen Sie sich eine Stelle aus, für die Sie brennen! Ihre Begeisterung für die ausgeschriebene Position sollte in Ihrer Bewerbung zum Ausdruck kommen. Dann wirken Sie authentisch und überzeugend – auch für den Personalchef!

Dr. Ulrike Rausch-Rieß; Riegg und Partner Werbeagentur GmbH; rausch-riess@riegg.com; www.riegg.com

PRODUKTE

Mehr als 750.000 Artikel für Privatkunden und über 1,4 Millionen Artikel für Businesskunden

UMSATZ

Keine Angabe

MITARBEITER

Über 4.000 Mitarbeiter

GESUCHTE STUDIENGÄNGE

(Angewandte) Informatik
Betriebswirtschaftslehre
Wirtschaftsmathematik
Medienwissenschaft

STANDORTE

Zentrale: Hirschau i. d. Opf.
22 Filialen in Deutschland
17 Landesgesellschaften

FIRMENPHILOSOPHIE

Unsere Mission ist Technik.

WER SIND WIR?

Ob Anwender, Technikfreak oder Hobbybastler, ob Handwerksbetrieb, Entwicklungslabor oder Industriekunde: Wir liefern clevere Ideen und praktische Lösungen für jeden Technik-Einsatz – 24 Stunden am Tag. Unsere Produkte und Services finden Sie in unseren Onlineshops, in den Filialen oder in den zahlreichen Werbemitteln. Kompetente Beratung und echter Service inklusive.

WEN SUCHEN WIR?

Wir freuen uns darauf, interessierte und engagierte Studentinnen und Studenten kennenzulernen, die mit uns die Leidenschaft für den Handel und die Technik teilen.

WAS BIETEN WIR?

- [x] Praktikum
- [x] Abschlussarbeit
- [x] Trainee
- [ ] Referendariat
- [x] Direkteinstieg

Bemerkungen:
In allen Unternehmensbereichen sind die oben genannten Stellen möglich.

WELCHEN TIPP GEBEN WIR?

Tauchen Sie mit uns in die Conrad-Welt voller Möglichkeiten ein, von Anfang an Verantwortung übernehmen und erfolgreich in die eigene berufliche Zukunft starten – bewerben Sie sich online unter jobs.conrad.com

KONTAKT

ADRESSE
Conrad Electronic SE
Klaus-Conrad-Str. 1
92240 Hirschau
Web: www.conrad.de

ANSPRECHPARTNER PRAKTIKA
Kathrin Stahl
E-Mail: kathrin.stahl@conrad.de
Klaus-Conrad-Str. 1
92240 Hirschau

ANSPRECHPARTNER BERUFSEINSTIEG
Kathrin Stahl
E-Mail: kathrin.stahl@conrad.de
Klaus-Conrad-Str. 1
92240 Hirschau

CONSILEON

Berater? Unternehmer? Consileaner!

Wir sehen uns nicht nur als Berater, sondern auch als Unternehmer. Seit der Gründung 2001 legen wir stetig an Kunden, Mitarbeitern, Umsatz und Gewinn zu. Diese Kontinuität hat viele Gründe:

kununu OPEN COMPANY WIR LEBEN OFFENHEIT!

kununu TOP COMPANY VON MITARBEITERN EMPFOHLEN!

brand eins Thema B 2018 BESTE BERATER

Consileon im brand eins Ranking »Beste Berater 2015 bis 2018«

Wir übernehmen Verantwortung
...für die Umsetzung unserer Konzepte. Unsere Berater arbeiten Hand in Hand, kommen aus verschiedenen Disziplinen und gehen Zukunftsthemen wie Mobilität oder Gesundheit ganzheitlich an.

Lösungen kommen nicht aus der Schublade
... sondern aus unseren Köpfen! Consileaner sind bestens ausgebildet und sind ihrer Firma überdurchschnittlich lange treu.

Wir sind pragmatisch
...in jeglicher Hinsicht. Darum verzichten wir auf Statussymbole wie weitläufige Büros oder Firmenwagen.

Langfristigkeit zählt mehr als schnelle Erfolge
...weshalb wir als inhabergeführtes Unternehmen organisches Wachstum kurzfristigen Renditen vorziehen.

www.consileon.de/karriere | recruiting@consileon.de | 0721 619016-70

CONSILEON

DIENSTLEISTUNGEN

Strategieberatung
Prozessberatung
IT-Beratung
Softwareentwicklung

UMSATZ

Ca. 60 Mio. Euro in 2017

MITARBEITER

Ca. 400 Mitarbeiter

GESUCHTE STUDIENGÄNGE

Wirtschaftswissenschaften, Wirtschaftsingenieur, Mathematik, Informatik, Economics, Internationale Wirtschaft und Entwicklung

STANDORTE

Karlsruhe, Frankfurt, Düsseldorf, Müchen, Hamburg, Wolfsburg

FIRMENPHILOSOPHIE

Mit Aristoteles sind wir der Meinung, dass das Ganze mehr ist als die Summe seiner Teile. Möchten Sie dazu beitragen? Dann lernen Sie uns hier kennen.

WER SIND WIR?

Consileon ist eine expandierende Management- und IT-Beratung mit Niederlassungen unter anderem in Karlsruhe, Frankfurt, Düsseldorf, Salzburg, Stettin und Kiew. Wir begleiten namenhafte Banken, Versicherungen, Automobilhersteller und -zulieferer, Handelshäuser sowie IT-Unternehmen von der Strategie über die Konzeption bis zur organisatorischen und technischen Umsetzungen.

WEN SUCHEN WIR?

Sie haben Ihr Studium mit überdurchschnittlichem Erfolg absolviert oder stehen kurz vor dem Abschluss und verfügen zudem über IT-Affinität. Darüber hinaus zeichnen Sie sich durch Analysestärke, Kreativität, Pragmatismus sowie hohe Kommunikations- und Teamfähigkeit aus. Sie genießen es, mit neuen Ideen Maßstäbe zu setzen, verstehen sich als Dienstleister mit hohem Qualitätsanspruch und Verantwortungsbewusstsein. Sehr gutes Englisch in Wort und Schrift, ein überzeugendes Auftreten, Effizienz, Begeisterungsfähigkeit, Präsentationsstärke und Reisebereitschaft runden Ihr Profil ab.

WAS BIETEN WIR?

- [x] Praktikum
- [x] Abschlussarbeit
- [ ] Trainee
- [ ] Referendariat
- [x] Direkteinstieg

Bemerkungen:
Keine Angabe

WELCHEN TIPP GEBEN WIR?

Wenn Sie Lust auf einen spannenden Berufseinstieg in der Beratung haben, schnell interessante Aufgaben übernehmen möchten und gerne im Team arbeiten, freuen wir uns Sie kennenzulernen!

KONTAKT

ADRESSE
Consileon Business Consultancy GmbH
Maximilianstr. 5
76133 Karlsruhe
Web: www.consileon.de

ANSPRECHPARTNER PRAKTIKA
Bahar Nurdogan, Recruiting
E-Mail: recruiting@consileon.de

ANSPRECHPARTNER BERUFSEINSTIEG
Bahar Nurdogan, Recruiting
E-Mail: recruiting@consileon.de

CubeServ®

DIENSTLEISTUNGEN

Die CubeServ GmbH aus Raunheim bietet als Technologieführer Premium SAP Consulting Services für Business Intelligence (BI) und Performance Management an.

UMSATZ

Keine Angabe

MITARBEITER

Deutschland: 85

Weltweit: 145

GESUCHTE STUDIENGÄNGE

Informatik, Informationstechnik

Ingenieurinformatik, Mathematik, Physik

Statistik, Wirtschaftsinformatik

Wirtschaftsingenieurwesen

STANDORTE

Raunheim (bei Frankfurt a.M.), Hamburg, Hannover, München, Dortmund und weitere in der Schweiz, Österreich und Kroatien

FIRMENPHILOSOPHIE

COMBINED THINKING FOR SUCCESS

WER SIND WIR?

Die CubeServ GmbH aus Raunheim gehört zur 2001 gegründeten CubeServ AG (www.cubeserv.com) mit Sitz im schweizerischen Rapperswil und bietet als Technologieführer Premium Consulting Services für Business Intelligence (BI) und Performance Management an.

Mit mehr als 145 Mitarbeitern in der gesamten Gruppe (Schweiz, Deutschland, Österreich, Kroatien) bieten wir umfassende Konzepte auf SAP-Basis an: von der Beratung zum Thema wertorientiertes Performance Management über eine BI-Strategie bis hin zur Einführung und dem Betrieb passgenauer BI-Lösungen. Ein kollegiales Miteinander, unsere offene Unternehmenskultur und eine entspannte, familiäre Arbeitsatmosphäre – das alles findet Ihr bei uns!

WEN SUCHEN WIR?

Wir suchen Euch!

- Noch im Studium oder ein bereits erfolgreich abgeschlossenes Studium im Bereich Informatik, Wirtschaftsinformatik/-wissenschaften
- Hohe technische Affinität sowie erste praktische Erfahrungen durch eine Werksstudententätigkeit oder Praktika
- Gespür für intelligente Lösungen, unternehmerisches Denken, hohe Kommunikationskompetenz
- Fließende Deutsch- und Englischkenntnisse
- Reisebereitschaft innerhalb der Region

WAS BIETEN WIR?

- ☐ Praktikum
- ☑ Abschlussarbeit
- ☑ Trainee
- ☐ Referendariat
- ☑ Direkteinstieg

Bemerkungen:

- Trainee: Bei CubeServ könnt Ihr vom Einsteiger zum Experten werden! Nutzt unser intensives 3-monatiges Einarbeitungsprogramm und werdet fit fürs Business
- Werkstudententätigkeiten in unserer Zentrale in Raunheim sind möglich

WELCHEN TIPP GEBEN WIR?

#StartYourSuccess @ CubeServ!

KONTAKT

ADRESSE

CubeServ GmbH
Am Prime Parc 4
D-65479 Raunheim
Web: www.cubeserv.com/karriere.html

ANSPRECHPARTNER PRAKTIKA

Werkstudenten
Melisa Schmid
Head of HR Germany
Tel: +49 6142 210 1752

ANSPRECHPARTNER BERUFSEINSTIEG

Melisa Schmid
Head of HR Germany
Tel.: +49 6142 210 1752

CURACON
WIRTSCHAFTSPRÜFUNGSGESELLSCHAFT

DIENSTLEISTUNGEN

Wirtschaftsprüfung
Steuerberatung
Unternehmensberatung
Rechtsberatung

UMSATZ

Circa 33 Mio. Euro

MITARBEITER

350 Mitarbeiter

Bedarf von 20-30 Hochschulabsolventen 2018/2019

GESUCHTE STUDIENGÄNGE

Wirtschaftswissenschaften
Wirtschaftsrecht, Gesundheitsökonomie
BWL, Wirtschaftsinformatik
Rechtswissenschaften

STANDORTE

München, Nürnberg, Stuttgart, Darmstadt, Münster, Ratingen und 7 weitere in Deutschland

FIRMENPHILOSOPHIE

Ein guter Arbeitgeber ist ein Möglichkeitengeber.

WER SIND WIR?

Curacon ist eine bundesweit tätige Wirtschaftsprüfungsgesellschaft, spezialisiert auf die Prüfung und Beratung von Einrichtungen und Unternehmen aus der Gesundheits- und Sozialwirtschaft und dem öffentlichen Sektor.

Wir gehören zu den 20 größten Wirtschaftsprüfungsgesellschaften in Deutschland. 2017 sind wir durch das renommierte „Great Place to Work"-Institut als einer der besten Arbeitgeber Deutschlands ausgezeichnet worden: Mehr als 300 Mitarbeiter sind stolz auf eine moderne, von gegenseitiger Wertschätzung geprägte Unternehmenskultur.

WEN SUCHEN WIR?

Wir suchen Studierende oder Absolventen wirtschaftswissenschaftlicher bzw. juristischer Studiengänge mit entsprechender Fächerkombination. Auch für Absolventen der Wirtschaftsinformatik bieten wir hervorragende Entwicklungsmöglichkeiten.

Neben überdurchschnittlichen Studienleistungen punkten Sie vor allem mit relevanten Praktika und einer hohen Sozialkompetenz.

WAS BIETEN WIR?

- [x] Praktikum
- [x] Abschlussarbeit
- [ ] Trainee
- [ ] Referendariat
- [x] Direkteinstieg

Bemerkungen:
Wir bieten Direkteinstiege als Prüfungsassistenten (m/w), Steuerberatungsassistenten (m/w) und Beratungsassistenten in der Unternehmensberatung (m/w) in unbefristeter Festanstellung

WELCHEN TIPP GEBEN WIR?

Ein Praktikum kann ein wertvoller Türöffner für den Berufseinstieg sein. Erste Erfahrungen sind das „A und O". Auch wir rekrutieren unsere Nachwuchskräfte gerne und überwiegend aus dem Pool unserer Praktikanten.

KONTAKT

ADRESSE
Curacon GmbH Wirtschaftsprüfungsgesellschaft
Am Mittelhafen 14
48155 Münster
Web: www.curacon.de/karriere

ANSPRECHPARTNER PRAKTIKA
Frau Andrea Wevelsiep (Personalreferentin)
Tel.: +49 251 922 08 217
E-Mail: karriere@curacon.de

ANSPRECHPARTNER BERUFSEINSTIEG
Herr Eckhard Johanning (Leiter Personal)
Tel.: +49 251 922 08 215
E-Mail: karriere@curacon.de

Bring Schwung in Dein Studium!
Mach mit beim bdvb und werde
Teil des Netzwerks für Ökonomen
bdvb
Das Netzwerk für Ökonomen

AUDIT & ASSURANCE, TAX & LEGAL, RISK ADVISORY, FINANCIAL ADVISORY UND CONSULTING

Deloitte.

DIENSTLEISTUNGEN

Audit & Assurance
Consulting
Risk Advisory
Tax & Legal
Financial Advisory

UMSATZ

1.240 Mio. Euro in Deutschland
38,8 Mrd. US-Dollar international

MITARBEITER

Über 6.900 Mitarbeiter in Deutschland
Rund 264.000 Mitarbeiter international

GESUCHTE STUDIENGÄNGE

Wirtschaftswissenschaften
(Wirschafts-)Informatik / Mathematik
(Wirtschafts-)Ingenieurwesen
(Wirtschafts-)Juristen

STANDORTE

U.a. München, Düsseldorf, Hamburg
(insg. 16 Standorte in Deutschland)
Weltweit in über 150 Ländern vertreten

FIRMENPHILOSOPHIE

Making an impact that matters

WER SIND WIR?

Deloitte erbringt Dienstleistungen in den Bereichen Wirtschaftsprüfung, Risk Advisory, Steuerberatung, Financial Advisory und Consulting für Unternehmen und Institutionen aus allen Wirtschaftszweigen; Rechtsberatung wird in Deutschland von Deloitte Legal erbracht. Mit einem weltweiten Netzwerk von Mitgliedsgesellschaften in mehr als 150 Ländern verbindet Deloitte herausragende Kompetenz mit erstklassigen Leistungen und unterstützt Kunden bei der Lösung ihrer komplexen unternehmerischen Herausforderungen.

WEN SUCHEN WIR?

Anforderungen:

- Sehr gute Studienleistungen
- Relevante Praktika
- Gute Englischkenntnisse
- Idealerweise Auslandserfahrung
- Analytisches Denkvermögen
- Ausgeprägte Team- und Kommunikationsfähigkeiten
- Reisebereitschaft

WAS BIETEN WIR?

- ☑ Praktikum
- ☑ Abschlussarbeit
- ☑ Trainee
- ☑ Referendariat
- ☑ Direkteinstieg

Bemerkungen:
Abschlussarbeit nur nach vorherigem Praktikum möglich.

WELCHEN TIPP GEBEN WIR?

Eine gute Vorbereitung beeindruckt uns – zum Beispiel, wenn sich ein Bewerber Zeit nimmt, um möglichst viele Informationen über uns zu sammeln. Besuchen Sie unsere Webseite und schauen Sie sich um! Denn je mehr Sie über uns wissen, desto gelassener gehen Sie in das Gespräch. Weitere Tipps finden Sie hier: www.deloitte.com/de/bewerbungstipps

KONTAKT

ADRESSE
Deloitte GmbH
Schwannstraße 6
40476 Düsseldorf
Web: www.deloitte.com/careers

ANSPRECHPARTNER PRAKTIKA
Recruiting Team
Tel.: +49 211 8772 4111
E-Mail: career@deloitte.de
Web: www.deloitte.com/careers

ANSPRECHPARTNER BERUFSEINSTIEG
Recruiting Team
Tel.: +49 211 8772 4111
E-Mail: career@deloitte.de
Web: www.deloitte.com/careers

HELFEN UND HEILEN

Die Chancen der Gegenwart ergreifen und Zukunft gestalten

Deutscher Orden
Ordenswerke

Der traditionsreiche Deutsche Orden bietet entsprechend seinem Gründungsauftrag mit seinen Ordenswerken täglich über 3.000 Menschen Heimat, Orientierung und Zukunftsperspektive. In 53 Einrichtungen, 40 externen Wohnangeboten und 19 Diensten der Alten-, Behinderten-, Kinder- und Suchthilfe engagieren sich ca. 2.800 Mitarbeitende für die Wünsche und Bedürfnisse der ihnen anvertrauten Menschen.

Ob Praktikum, Werkstudententätigkeit oder Direkteinstieg nach dem Studium

- wir sind überzeugt: Wenn Sie mit Hingabe, Verantwortung, Spaß und Ehrgeiz Zukunft gestalten wollen, sind Sie genau richtig bei uns. Denn zum unverwechselbaren Charakter unserer Einrichtungen tragen unsere Mitarbeiter und Mitarbeiterinnen sowie die Qualität der von ihnen geleisteten Arbeit wesentlich bei!

Lernen Sie uns kennen und erfahren Sie mehr zu Ihren Einstiegsmöglichkeiten in den Einrichtungen der Ordenswerke als

- Hochschulabsolvent/in der Gesundheitsökonomie
- Hochschulabsolvent/in der Betriebswirtschaftslehre

Wir bieten unseren Mitarbeitenden neben einer attraktiven Vergütung zahlreiche zusätzliche Leistungen. Überzeugen Sie sich selbst:

- In der Regel bis zu 30 Tage Urlaubsanspruch (bei einer 5-Tage-Woche)
- Betriebliche arbeitgeberfinanzierte Altersvorsorge
- Jahressonderzahlung / Weihnachtszuwendung
- Vermögenswirksame Leistungen
- Beihilfeanspruch und Höherversicherung in der Krankenversicherung
- Nutzung des B-Tarifs in der privaten Kfz-Versicherung
- Belohnung langjähriger Betriebszugehörigkeit
- Persönliche und fachliche Weiterbildungsangebote
- Religiös-spirituelle Begleitung durch unser mobiles Seelsorgeteam mit attraktiven Angeboten wie z.B. Einkehr- und Klostertage sowie spirituell begleitete mehrtägige Exkursionen
- Betriebliches Eingliederungsmanagement
- Betriebliches Gesundheitsmanagement mit individuellen Gesundheitsangeboten in den Einrichtungen
- Gelebte Feste- und Feierkultur

Kommen Sie zu uns! Und werden Sie Teil unseres Teams!

Wir freuen uns auf Sie!

Besuchen Sie uns an unserem Messestand oder senden Sie Ihre ausagekräftige Bewerbung an:

DEUTSCHER ORDEN
Ordenswerke
Hauptgeschäftsstelle
Dr. Barbara Keßler
Klosterweg 1
83629 Weyarn
Tel.: 08020 906 313
bewerbung@
deutscher-orden.de
www.ordenswerke.de

Deutscher Orden Ordenswerke

DIENSTLEISTUNGEN

Die Ordenswerke des Deutschen Ordens engagieren sich mit ihren Einrichtungen bundesweit in der Alten-, Behinderten-, Kinder- und Jugend- sowie Suchthilfe.

UMSATZ

Keine Angabe

MITARBEITER

Rd. 2.900 MitarbeiterInnen bundesweit

GESUCHTE STUDIENGÄNGE

Gesundheitsökonomie

BWL

STANDORTE

Weyarn (Hauptgeschäftsstelle)

Adelsdorf

Wunsiedel

und 50 weitere in Deutschland

FIRMENPHILOSOPHIE

HELFEN UND HEILEN – Die Chancen der Gegenwart ergreifen und Zukunft gestalten!

WER SIND WIR?

Der traditionsreiche Deutsche Orden bietet – entspr. seinem Gründungsauftrag HELFEN UND HEILEN – mit seinen Ordenswerken täglich über 3.000 Menschen Heimat, Orientierung und Zukunftsperspektive.

So vielfältig unsere über 60 Einrichtungen und Angebote, so vielseitig sind auch die Aufgaben und Dienste in Pflege, Therapie, Medizin und Verwaltung.

Wir leben und arbeiten in einer Unternehmens- und Führungskultur, die gekennzeichnet ist durch Respekt, gegenseitige Wertschätzung, Vertrauen, Transparenz, Angstfreiheit und offenen Umgang. Unser Wissen, unsere Erfahrung und unsere Haltung sind unsere größten Ressourcen.

WEN SUCHEN WIR?

Wir sind überzeugt: Zum unverwechselbaren Charakter unserer Einrichtungen tragen unsere Mitarbeiterinnen und Mitarbeiter sowie die Qualität der von ihnen geleisteten Arbeit wesentlich bei.

Wenn Sie unsere Überzeugung teilen und sich darüber hinaus eine Tätigkeit als

- EinrichtungsleiterIn
- AssistentIn der Einrichtungsleitung
- MitarbeiterIn in den kaufmännischen Bereichen

vorstellen können, freuen wir uns auf Sie!

WAS BIETEN WIR?

- [x] Praktikum
- [x] Abschlussarbeit
- [x] Trainee
- [ ] Referendariat
- [x] Direkteinstieg

Bemerkungen:
Das Traineeprogramm bieten wir derzeit nur in den Bereichen Alten- und Behindertenhilfe an; ein Praktikum oder der Direkteinstieg sind darüber hinaus auch in den Bereichen Kinder- und Jugendhilfe sowie Suchthilfe möglich.

WELCHEN TIPP GEBEN WIR?

Seien Sie sich über Ihre Wünsche und Ziele im Klaren! Dann klappt – mit ein bisschen Planung, einer klaren Haltung und Authentizität – auch die Suche nach dem neuen Traumjob!

KONTAKT

ADRESSE
Deutscher Orden Ordenswerke
Klosterweg 1
83629 Weyarn
Web: www.ordenswerke.de
www.stellenangebot.online

ANSPRECHPARTNER PRAKTIKA
Dr. Barbara Keßler
Tel.: 08020 906 313
E-Mail: barbara.kessler@deutscher-orden.de

ANSPRECHPARTNER BERUFSEINSTIEG
Dr. Barbara Keßler
Tel.: 08020 906 313
E-Mail: barbara.kessler@deutscher-orden.de

KARRIERE GEHT AUCH OHNE HAIFISCHBECKEN.

Wir suchen keine stromlinienförmigen Mitarbeiter. Wir suchen qualifizierte und motivierte Kollegen, die ihr Fachwissen und ihre Persönlichkeit in die Arbeit mit einbringen und sich ständig weiterentwickeln wollen.

Ellbogenmentalität ist uns fremd. Der Teamgedanke sowie der permanente Austausch untereinander nehmen bei uns einen hohen Stellenwert ein. Dafür bieten wir attraktive Karriereperspektiven in einem hochinteressanten, abwechslungsreichen beruflichen Umfeld.

www.ebnerstolz.de WIRTSCHAFTSPRÜFER | STEUERBERATER | RECHTSANWÄLTE | UNTERNEHMENSBERATER

EBNER STOLZ

DIENSTLEISTUNGEN

Wirtschaftsprüfung & Steuerberatung
Unternehmensberatung
Rechtsberatung

UMSATZ

Euro 197 Mio. in 2017

MITARBEITER

Rund 1.400 Mitarbeiter in Deutschland
Bedarf an Hochschulabsolventen für 2019: 80-100

GESUCHTE STUDIENGÄNGE

Wirtschaftswissenschaftliches oder juristisches Studium (Steuerlehre, Rechnungswesen, Finanzen, etc.)

STANDORTE

Frankfurt, München, Stuttgart und 12 weitere in Deutschland.

FIRMENPHILOSOPHIE

Bewegen Sie mit uns den Mittelstand!

WER SIND WIR?

Gemeinsam mit Ihnen bringt Ebner Stolz den Mittelstand voran - in Wirtschaftsprüfung, Steuer-, Rechts- und Unternehmensberatung. Mit 1.400 Mitarbeitern sind wir deutschlandweit präsent, weltweit an 650 Standorten unseres internationalen Netzwerks. Unser Erfolg lebt von starken Typen mit Ecken und Kanten. Deshalb stehen wir für Freiraum statt Vorgaben.

WEN SUCHEN WIR?

„Wollen Sie wissen, was Unternehmen erfolgreich macht? Direkt mit Entscheidern am Tisch sitzen? Unmittelbar erleben, was Ihr Können bewirkt? Wir stellen Ihre Karriere als Hochschulabsolvent/in auf ein breites Fundament. Erfahren Sie, wie Ihr Engagement in der Arbeit für mittelständische Unternehmer wirksam wird.

WAS BIETEN WIR?

- [x] Praktikum
- [x] Abschlussarbeit
- [ ] Trainee
- [x] Referendariat
- [x] Direkteinstieg

Bemerkungen:
Keine Angabe

WELCHEN TIPP GEBEN WIR?

Stellen Sie in Ihrem Anschreiben dar, warum Sie die perfekte Ergänzung für unser Team sind und und wie wir durch Ihre Mitarbeit noch erfolgreicher werden können. Haben Sie uns überzeugt, dann freuen wir uns auf ein persönliches Gespräch mit Ihnen.

KONTAKT

ADRESSE
Ebner Stolz Mönning Bachem Partnerschaft mbB
Kronenstraße 30
70714 Stuttgart
Web: www.ebnerstolz.de/karriere

ANSPRECHPARTNER PRAKTIKA
Kevin Hecht
Tel.: 0711 2049-1585
E-Mail: kevin.hecht@ebnerstolz.de

ANSPRECHPARTNER BERUFSEINSTIEG
Nadine Studer
Tel.: 0711 2049-1616
E-Mail: nadine.studer@ebnerstolz.de

ECOVIS®

DIENSTLEISTUNGEN

Steuerberatung
Wirtschaftsprüfung
Rechtsberatung
Unternehmensberatung

UMSATZ

154,2 Mio. Euro in Deutschland

853 Mio. Euro weltweit inkl. Umsatz der assoziierten Netzwerkpartner in den USA

MITARBEITER

1.500 Mitarbeiterinnen und Mitarbeiter in Deutschland und 6.500 Mitarbeiter in über 70 Ländern weltweit

GESUCHTE STUDIENGÄNGE

Betriebswirtschaft
Volkswirtschaft
Jura mit Schwerpunkt Steuern

STANDORTE

Mehr als 100 Standorte in Deutschland und weitere Partnerkanzleien in über 70 Ländern weltweit (Europa, Afrika, Asien, Australien, Nord- und Südamerika)

FIRMENPHILOSOPHIE

Persönlich gut beraten!

WER SIND WIR?

Das Beratungsunternehmen Ecovis unterstützt mittelständische Unternehmen. Ecovis betreut und berät Familienunternehmen, inhabergeführte Betriebe sowie Freiberufler und Privatpersonen.

Unser Erfolgsrezept: Wir machen aus profundem Wissen die richtige Lösung, denn wir arbeiten sowohl interdisziplinär als auch international. Gleichzeitig entwickeln wir, im Gegensatz zu den großen Wirtschaftsberatungen, individuelle Lösungen mit Augenmaß für den Mittelstand und gehören zu den TOP 10 der Branche.

WEN SUCHEN WIR?

Sie suchen einen Arbeitgeber, der Sie auch einmal machen lässt? In der Theorie haben Sie sich lange genug bewiesen. Jetzt brennen Sie darauf, diese auch anzuwenden. Bei Ecovis bekommen Sie die Möglichkeit, sich sehr früh einzubringen und eigenverantwortlich Ihren Weg zu gehen. Unsere Unterstützung haben Sie dabei auf jeden Fall.

Reinklicken und sich einfach selbst ein Bild machen:

www.ecovis-karrierewelt.com

Auch 2018 – TOP Nationaler Arbeitgeber – im Focus/Kununu/Statista-Ranking.

WAS BIETEN WIR?

- [x] Praktikum
- [ ] Abschlussarbeit
- [x] Trainee
- [ ] Referendariat
- [x] Direkteinstieg

Bemerkungen:
Gerne stimmen wir mit Ihnen individuelle Aufgabenbereiche und Themen ab und bieten beispielsweise Fortbildungsmöglichkeiten über unsere Ecovis Akademie deutschlandweit an.

WELCHEN TIPP GEBEN WIR?

Initiative ergreifen, Ideen einbringen und sich individuell entfalten – hierfür bieten wir den erforderlichen Raum.

Sprechen Sie uns einfach an – direkt und unkompliziert. Wir freuen uns auf Sie!

KONTAKT

ADRESSE
ECOVIS
Personalwesen
Agnes-Bernauer-Straße 90
80687 München
Web: www.ecovis.com/stellenangebote

ANSPRECHPARTNER PRAKTIKA
Dr. Bernd Dobmann
Leiter Personalwesen
Tel.: 089 / 5898 140
Web: www.ecovis-karrierewelt.de

ANSPRECHPARTNER BERUFSEINSTIEG
Dr. Bernd Dobmann
Leiter Personalwesen
Tel.: 089 / 5898 140
Web: www.ecovis-karrierewelt.de

EY Building a better working world

DIENSTLEISTUNGEN

Wirtschaftsprüfung
Steuerberatung
Transaktionsberatung
Managementberatung

UMSATZ

1,8 Mrd. Euro

MITARBEITER

Mehr als 10.000 Mitarbeiterinnen und Mitarbeiter

GESUCHTE STUDIENGÄNGE

Wirtschaftswissenschaften, -mathematik, -informatik und -ingenieurwesen, Mathematik, Informatik, Jura, Technik- und Ingenieurwissenschaften

STANDORTE

Düsseldorf, Stuttgart, Eschborn, Hamburg, Berlin und 15 andere in Deutschland

FIRMENPHILOSOPHIE

„Building a better working world“

WER SIND WIR?

Die globale EY-Organisation ist einer der Marktführer in der Wirtschaftsprüfung, Steuerberatung, Transaktionsberatung und Managementberatung. Unser Ziel ist es, Dinge voranzubringen und entscheidend besser zu machen – für unsere Mitarbeiter, unsere Mandanten und die Gesellschaft, in der wir leben. Dafür steht unser weltweiter Anspruch „Building a better working world“.

WEN SUCHEN WIR?

Wir suchen Persönlichkeiten, die etwas bewegen wollen und mehr als eine Karriere suchen.

Als Teamplayer stellen Sie Ihre soziale Kompetenz unter Beweis. Ob als Berufseinsteiger (w/m) oder mit einigen Jahren Erfahrung – wir bieten Ihnen zahlreiche Möglichkeiten, gemeinsam mit uns Ihren individuellen Karriereweg zu gehen.

WAS BIETEN WIR?

- [x] Praktikum
- [x] Abschlussarbeit
- [x] Trainee
- [ ] Referendariat
- [x] Direkteinstieg

Bemerkungen:
Abschlussarbeiten möglich nach vorherigem Praktikum

WELCHEN TIPP GEBEN WIR?

Achten Sie bei Ihrer Bewerbung darauf, dass Sie Ihre Unterlagen vollständig einreichen. Dazu gehören Ihr Lebenslauf, ein Anschreiben und alle berufsrelevanten Zeugnisse.

KONTAKT

ADRESSE
Ernst & Young GmbH
Wirtschaftspfürungsgesellschaft
Flughafenstr. 61
70629 Stuttgart
Web: www.ey.com/de/de/careers

ANSPRECHPARTNER PRAKTIKA
Themenbezogene Ansprechpartner finden sie unter: www.de.ey.com/karriere

ANSPRECHPARTNER BERUFSEINSTIEG
Themenbezogene Ansprechpartner finden sie unter: www.de.ey.com/karriere

Nicht warten – durch-starten!

Berufsstart – das Jobportal mit zahlreichen Angeboten für Studenten und Absolventen! *Praktika · Abschluss-arbeiten · Berufseinstieg · Jobmessen · Karrieretipps.*

Starte jetzt auf berufsstart.de

eXperts consulting center
Eine Business Unit der I. K. Hofmann GmbH

DIENSTLEISTUNGEN

Personalconsulting
Personalvermittlung
Assessment Center
Projektmanagement
Direct Search

UMSATZ

Deutschlandweit: ca. 600 Mio. Euro
Weltweit: ca. 900 Mio. Euro

MITARBEITER

Deutschlandweit: durchschnittlich 18.000
Weltweit: durchschnittlich 25.190
Hochschulabsolventen: 8 %

GESUCHTE STUDIENGÄNGE

Maschinenbau, Elektrotechnik, IT
Wirtschaftsingenieurwesen
Bauingenieurwesen
BWL/VWL

STANDORTE

Deutschlandweit: 90
Weltweit: 120

FIRMENPHILOSOPHIE

Bei uns in besten Händen!
Gemeinsam erfolgreich arbeiten!

WER SIND WIR?

Das eXperts consulting center ist eine Business Unit der I.K. Hofmann GmbH. Diese Unternehmensgruppe beschäftigt weltweit 25.190 qualifizierte Mitarbeiter, darunter Facharbeiter, Ingenieure und kaufmännisches Personal.

Wir zählen für unsere Kunden und Mitarbeiter durch exzellente Betreuung zu den ersten Adressen – dies bestätigen Auszeichnungen wie der „Ludwig-Erhard-Preis", „Deutschlands Kundenchampions" und „Deutschlands beste Arbeitgeber".

WEN SUCHEN WIR?

Wir bieten Ihnen Perspektiven in renommierten nationalen und internationalen Unternehmen – vom Mittelstand bis zum Weltkonzern. Sie haben Talent und Persönlichkeit? Dann sind Sie herzlich willkommen als Experte unter Experten. Wenn Sie Ihrer Karriere den entscheidenden Anstoß geben möchten, dann sind Sie im eXperts consulting center genau richtig.

Mit uns entdecken Sie Ihre Potentiale und finden Wege, diese voll auszuschöpfen und unter Beweis zu stellen.

WAS BIETEN WIR?

- [x] Praktikum
- [x] Abschlussarbeit
- [x] Trainee
- [ ] Referendariat
- [x] Direkteinstieg

Bemerkungen:
keine Angabe

WELCHEN TIPP GEBEN WIR?

Genaues Abgleichen der eigenen Fertigkeiten mit der Stellenanforderung und Herausstellen der Überschneidungen im Anschreiben/Lebenslauf.

KONTAKT

ADRESSE
eXperts consulting center Nordbayern
Färberstr. 20
90402 Nürnberg
Web: www.ecc-experts.info

ANSPRECHPARTNER PRAKTIKA
Sebastian Töpfl
Tel.: 0911/98076-0
E-Mail: nuernberg@ecc-experts.info

ANSPRECHPARTNER BERUFSEINSTIEG
Sebastian Töpfl
Tel.: 0911/98076-0
E-Mail: nuernberg@ecc-experts.info

GLEICHZEITIG FÜR WIRTSCHAFT UND WISSENSCHAFT ARBEITEN GEHT NICHT?

DOCH.

FORSCHUNG FÜR DIE ANWENDUNG SORGT BEI UNS FÜR VIELSEITIGE UND SPANNENDE PROJEKTE.

WER SIND WIR?

Das Kernkompetenzzentrum Finanz- und Informationsmanagement und die Projektgruppe Wirtschaftsinformatik des Fraunhofer FIT verbinden am Standort Bayreuth in einzigartiger Weise Forschung, Praxis und Lehre.

WAS BIETEN WIR DIR?

- Spannende und vielfältige Aufgaben als **studentische/-r Mitarbeiter/-in**
- Eine praxisnahe Promotion als **wissenschaftliche/-r Mitarbeiter/-in**

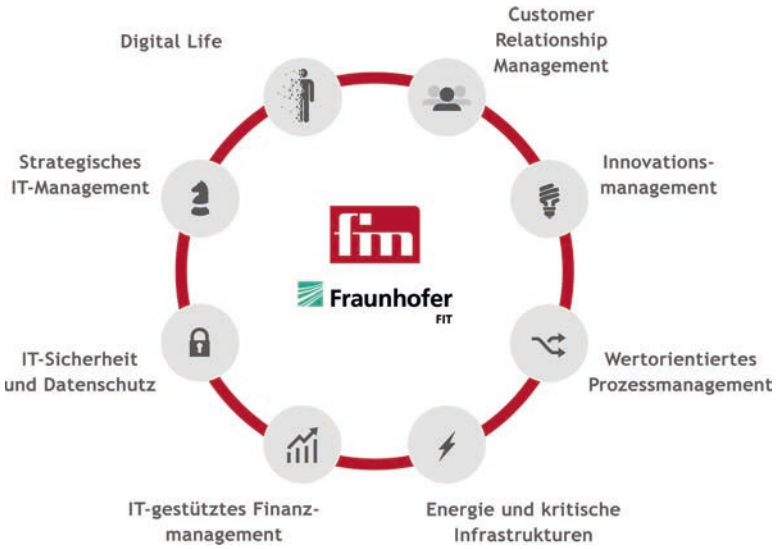

Weitere Informationen zu deiner Bewerbung unter

www.karriere.fim-rc.de

Kernkompetenzzentrum Finanz- & Informationsmanagement

Fraunhofer FIT
Projektgruppe Wirtschaftsinformatik

UNIVERSITÄT BAYREUTH

Prof. Dr. Daniel Baier | Prof. Dr. Torsten Eymann | Prof. Dr. Gilbert Fridgen | Prof. Dr. Maximilian Röglinger | Prof. Dr. Nils Urbach

Kernkompetenzzentrum
Finanz- & Informationsmanagement

Fraunhofer FIT
Projektgruppe
Wirtschaftsinformatik

DIENSTLEISTUNGEN

Seit vielen Jahren unterstützen wir Unternehmen verschiedener Branchen in innovativen, angewandten Forschungs- und Praxisprojekten

UMSATZ

Keine Angabe

MITARBEITER

Ca. 200

GESUCHTE STUDIENGÄNGE

Betriebs- und Volkswirtschaftslehre, Wirtschaftsinformatik, -ingenieur, -mathematik, Informatik, Mathematik, Gesundheitsökonomie oder ähnliches

STANDORTE

Augsburg, Bayreuth

FIRMENPHILOSOPHIE

Keine Angabe

WER SIND WIR?

Das Kernkompetenzzentrum Finanz- & Informationsmanagement ist eine international anerkannte Forschungseinrichtung an der Schnittstelle von Finanzmanagement, Informationsmanagement und Wirtschaftsinformatik. Zusammen mit der Projektgruppe Wirtschaftsinformatik des Fraunhofer FIT unterstützen wir seit vielen Jahren Unternehmen verschiedener Branchen in innovativen, angewandten Forschungs- und Praxisprojekten bei der Entwicklung von Lösungen für individuelle Fragestellungen und Probleme.

WEN SUCHEN WIR?

Anforderungen:

- Sehr gute Studienleistungen
- Teamfähigkeit
- hohe Motivation und Leistungsbereitschaft
- sehr gute analytische Fähigkeiten
- Verantwortungsbewusstsein
- Freude an interdisziplinärer Zusammenarbeit
- Interesse an den Bereichen Wirtschaftsinformatik und Wirtschaftswissenschaften

WAS BIETEN WIR?

- [x] Praktikum
- [x] Abschlussarbeit
- [ ] Trainee
- [ ] Referendariat
- [x] Direkteinstieg

Bemerkungen:
Praktikum im Bereich Informatik (insb. Blockchain) sowie Praktika über unser wi-career.net.
Direkteinstieg nur als wissenschaftliche(r) Mitarbeiter(in) mit Promotionsziel oder studentische(r) Mitarbeiter(innen).

WELCHEN TIPP GEBEN WIR?

Bewerben Sie sich bitte mit vollständigen, aussagekräftigen Unterlagen über unser Bewerbungstool auf www.karriere.fim-rc.de. Nutzen Sie das persönliche Anschreiben dazu uns Ihr Interesse an unseren Themen zu verdeutlichen.

KONTAKT

ADRESSE
Projektgruppe Wirtschaftsinformatik
des Fraunhofer FIT
Wittelsbacherring 10
95444 Bayreuth
Web: www.fit.fraunhofer.de/de/fb/wirtschaftsinformatik

ANSPRECHPARTNER PRAKTIKA
E-Mail: kontakt@wi-career.net

ANSPRECHPARTNER BERUFSEINSTIEG
E-Mail: karriere@fim-rc.de

fintegral

DIENSTLEISTUNGEN

Fintegral ist eine „Full-Service“ Beratung mit klarem Fokus auf Credit Risk und Non-Financial Risk in der Finanzdienstleistungsbranche

UMSATZ

Keine Angabe

MITARBEITER

Standort Deutschland: 20 Mitarbeiter

International: 50

GESUCHTE STUDIENGÄNGE

Wirtschaftswissenschaften (BWL/VWL);
Wirtschaftsinformatik
Wirtschaftsmathematik
Physik

STANDORTE

Frankfurt am Main
Zürich
London
New York

FIRMENPHILOSOPHIE

Keine Angabe

WER SIND WIR?

Wir sind …

eine Unternehmensberatung mit langjähriger Erfahrung im Financial Services Sektor und klarer Fokussierung auf Credit Risk und Non-Financial Risk. Unsere Standorte sind Frankfurt, Zürich, London und New York.

Wir entwickeln …

innovative, maßgeschneiderte Lösungen für unsere Kunden in der Finanzdienstleistungsbranche.

Unsere Kunden …

schätzen unseren Erfahrungsschatz, unsere Fach- und Methodenkompetenz und unser pragmatisches Vorgehen.

WEN SUCHEN WIR?

Engagierte Hochschulabsolventen als Consultant (m/w) im Risikomanagement gesucht!

Ihr Profil

- Sie haben ein erfolgreich abgeschlossenes Masterstudium oder stehen kurz davor.
- Qualitative und/oder quantitative Fragestellungen sehen Sie als Herausforderung.
- Sie haben Interesse an Finanzmärkten und Finanzdienstleistungen.
- Eigenverantwortliches Arbeiten, Reisebereitschaft und Flexibilität sind für Sie selbstverständlich.

WAS BIETEN WIR?

- [x] Praktikum
- [ ] Abschlussarbeit
- [ ] Trainee
- [ ] Referendariat
- [x] Direkteinstieg

Bemerkungen:
Direkteinstieg als Consultant (m/w)
Praktikanten 3-6 Monate

WELCHEN TIPP GEBEN WIR?

Punkten Sie bei Ihrer Bewerbung mit Überzeugungskraft, in dem Sie wissen, um was es in dem Job geht.

KONTAKT

ADRESSE
Fintegral Deutschland AG
Steinweg 5
60313 Frankfurt am Main
Web: www.fintegral.com

ANSPRECHPARTNER PRAKTIKA
Heike Kirchner
Personalrecruiting
Tel.: 0171 1825442
E-Mail: Heike.Kirchner@Fintegral.com

ANSPRECHPARTNER BERUFSEINSTIEG
Heike Kirchner
Personalrecruiting
Tel.: 0171 1825442
E-Mail: Heike.Kirchner@Fintegral.com

FONDSDEPOT BANK

DIENSTLEISTUNGEN

Finanzdienstleistungen

UMSATZ

Keine Angabe

MITARBEITER

Über 400 Mitarbeiterinnen und Mitarbeiter

GESUCHTE STUDIENGÄNGE

Wirtschaftswissenschaften
(Wirtschafts-)Informatik
Rechtswissenschaften
Finanz- und Versicherungswirtschaft

STANDORTE

Hof

FIRMENPHILOSOPHIE

Als führender unabhängiger Finanzdienstleister begeistern wir unsere Kunden mit Lösungen auf der Basis von Innovation und Technologie!

WER SIND WIR?

Mit rund 32 Mrd. Euro verwaltetem Investmentvermögen sind wir – die Fondsdepot Bank – die größte unabhängige Fondsplattform in Deutschland. Produkt- und bankenunabhängig aufgestellt, betreuen wir über 180 große Vertriebspartner, Vertriebsorganisationen großer Versicherungen und Banken sowie zahlreiche namhafte Kapitalverwaltungsgesellschaften.

WEN SUCHEN WIR?

Unsere Kunden begeistern wir mit Produktinnovationen und modernsten Technologien. Helfen Sie uns Produkte und Services zu entwickeln, die uns weiterhin von unseren Mitbewerbern positiv abheben.

Wir freuen uns über Kandidaten (m/w) die sich in einem dynamischen Team wohl fühlen und im Umfeld der Finanzmärkte gerne unternehmerisch wie auch kundenorientiert arbeiten.

WAS BIETEN WIR?

- [x] Praktikum
- [x] Abschlussarbeit
- [ ] Trainee
- [ ] Referendariat
- [x] Direkteinstieg

Bemerkungen:
Wir informieren Sie sehr gerne individuell an unserem Messestand.
Aktuelle Stellenangebote finden Sie auf unserer Hompage: www.fondsdepotbank.de

WELCHEN TIPP GEBEN WIR?

Suchen Sie das Gespräch mit uns. Im persönlichen Austausch können wir über Ihre Interessen sprechen und mit den Möglichkeiten bei uns im Hause abgleichen. Bleiben Sie neugierig und authentisch!

KONTAKT

ADRESSE
Fondsdepot Bank GmbH, Human Resources
Windmühlenweg 12
95030 Hof
Web: www.fondsdepotbank.de/karriere

ANSPRECHPARTNER PRAKTIKA
Olesia Hörner
Tel.: 09281/7258-0
E-Mail: jobs@fondsdepotbank.de

ANSPRECHPARTNER BERUFSEINSTIEG
Olesia Hörner
Tel.: 09281/7258-0
E-Mail: jobs@fondsdepotbank.de

GRUNDIG Business Systems

DIENSTLEISTUNGEN

Professionelle Sprachverarbeitungssysteme

Auftragsfertigung EMS (Electronic Manufacturing Services)

UMSATZ

Keine Angabe

MITARBEITER

Ca. 160 Mitarbeiter

Bedarf an Hochschulabsolventen: 2-3

GESUCHTE STUDIENGÄNGE

Elektronik

Informatik

Wirtschaftswissenschaften

STANDORTE

National: Bayreuth und Nürnberg

International: Frankreich

FIRMENPHILOSOPHIE

Unsere Grundprinzipien sind Leistungsbereitschaft, Qualifikation, offene Kommunikation und Teamgeist

WER SIND WIR?

Die Grundig Business Systems GmbH ist ein mittelständisches Produktions- und Dienstleistungsunternehmen mit Sitz in Bayreuth. Unser Unternehmen steht einerseits für eine qualitativ hochwertige elektronische Auftragsfertigung und andererseits für innovative, wirtschaftliche und effiziente Produkte und Lösungen der professionellen Sprachverarbeitung.

Wir sind Top-Job Arbeitgeber und erhielten 2017 die INQA-Auszeichnung!

WEN SUCHEN WIR?

Studenten und Studentinnen für eine Mindesteinsatzdauer von 6 Wochen.

Mit folgenden Voraussetzungen:

- Eigeninitiative und Engagement
- Schnelle Auffassungsgabe
- Zuverlässigkeit und Sorgfalt
- Team- und Kommunikationsfähigkeit

Studierende für Themen aus den Bereichen:

Einkauf/Logistik

Finanzen/Controlling

Marketing/Vertrieb

Personalwirtschaft

Produktion

Qualitätsmanagement

Technische Entwicklung/Elektrotechnik

WAS BIETEN WIR?

- [x] Praktikum
- [x] Abschlussarbeit
- [ ] Trainee
- [ ] Referendariat
- [x] Direkteinstieg

Bemerkungen:
Keine Angabe

WELCHEN TIPP GEBEN WIR?

Inhaltlich aussagekräftige Bewerbung, Vollständigkeit der Unterlagen, Interessenbereich benennen, individuelles Anschreiben.

KONTAKT

ADRESSE
Grundig Business Systems GmbH
Weiherstr. 10
95448 Bayreuth
Web: www.grundig-gbs.com
ems.grundig-gbs.com

ANSPRECHPARTNER PRAKTIKA
Frau Silke Zeitler
Tel.: 0921/898-261
E-Mail: hr@grundig-gbs.com
Web: www.grundig-gbs.com/unternehmen/karriere/bewerbungsformular/

ANSPRECHPARTNER BERUFSEINSTIEG
Frau Silke Zeitler
Tel.: 0921/898-261
E-Mail: hr@grundig-gbs.com
Web: www.grundig-gbs.com/unternehmen/karriere/bewerbungsformular/

Die HABA-Firmenfamilie

HABA JAKO-O Wehrfritz

PRODUKTE

Spielwaren
Möbel
Bekleidung
Einrichtungsgegenstände

UMSATZ

2017: ca. 358 Mio. Euro

MITARBEITER

Ca. 2.000 Mitarbeiter

GESUCHTE STUDIENGÄNGE

(Sozial-)Pädagogik, Lehramt, Gesundheitsökonomie, BWL, Wirtschaftswissenschaften, (Angewandte) Informatik

STANDORTE

Bad Rodach

FIRMENPHILOSOPHIE

Im Mittelpunkt unseres Handelns stehen Familien und ihre Kinder

WER SIND WIR?

Als HABA-Firmenfamilie vereinen wir mehrere Unternehmen und Marken unter einem Dach, z. B. HABA, JAKO-O oder Wehrfritz.

Seit über 80 Jahren entwickeln, produzieren und vertreiben wir erstklassige Produkte für Kinder, Familien und Bildungs- und Betreuungseinrichtungen.

Ca. 2.000 Mitarbeiter/-innen sind mit Einsatzbereitschaft und innovativen Ideen ein wesentlicher Schlüssel zu unserem Erfolg.

WEN SUCHEN WIR?

Wir erwarten selbstständig und eigenverantwortlich agierende Persönlichkeiten, die mit Engagement und Fachwissen ständig an der Optimierung ihrer Aufgabengebiete arbeiten möchten. Wir haben mutige Strategien für die Zukunft, zu deren Umsetzung wir engagierte und kompetente Fachleute aus allen Bereichen brauchen.

WAS BIETEN WIR?

- [x] Praktikum
- [x] Abschlussarbeit
- [ ] Trainee
- [ ] Referendariat
- [x] Direkteinstieg

Bemerkungen:
Abschlussarbeiten betreuen wir gerne unter der Voraussetzung eines vorherigen erfolgreichen Praktikums.

WELCHEN TIPP GEBEN WIR?

Bleiben Sie im Bewerbungsprozess jederzeit authentisch und am Unternehmen und der Stelle interessiert.

KONTAKT

ADRESSE
Habermaass GmbH
August-Grosch-Straße 28-38
96476 Bad Rodach
Web: www.haba-firmenfamilie.de

ANSPRECHPARTNER PRAKTIKA
Jasmin Teschner
Personalreferentin
Tel.: 09564 929 5700
E-Mail: praktikum@haba-firmenfamilie.de

ANSPRECHPARTNER BERUFSEINSTIEG
Die jeweiligen Ansprechpartner für Ihren Berufseinstieg können Sie unseren Stellenanzeigen entnehmen.

HAYS Recruiting experts worldwide

ERFOLG IST EINSTELLUNGSSACHE

Du hast es in der Hand.

Dein Herz schlägt schneller. Das erste Meeting beim Kunden. Selbstbewusst erklärst Du dem Geschäftsführer und Personalchef, wie wir von Hays helfen können: die passenden Experten finden, neue Projekte flexibel besetzen ... Überzeugt. Wow, drei neue Anfragen! Ein fester Händedruck zum Abschied. Zurück im Büro gemeinsam mit den Recruiting-Kollegen die Ärmel hochkrempeln und Kandidaten auswählen. Der Kunde wartet schon auf Vorschläge. Und abends dann entspannt mit dem Team anstoßen.

Könnte das zu Dir passen? Dann bewirb Dich jetzt unter:
hayscareer.net

Besuche uns auch auf: facebook.com/hayscareer.net

top EMPLOYER DEUTSCHLAND 2018
CERTIFIED EXCELLENCE IN EMPLOYEE CONDITIONS

ACCOUNTANCY & UCATION/PHARM
MA/CONSTRUCTI TY/CONTACT CEN
CONTACT CENTR URING & OPERATI
ATIONS/EDUCATI ON TECHNOLOGY
HNOLOGY/LEGAL NT/HEALTH & SAF
SAFETY/POLICY& NKING/RESOURC
OURCES & MINING INSURANCE/ENG
NGINEERING/HU RESOURCES/LOG
LOGISTICS/FACILITIES MANAGEMENT/FINANCIAL
CIAL SERVICES/SOCIAL CARE/SALES & MARKETI
ING/ENERGY/OFFICE SUPPORT/RESPONSE MANA
HEALTHCARE/OIL & GAS/ARCHITECTURE/ASSESS
& DEVELOPMENT/PUBLIC SERVICES/ACCOUNTAN
NCY & FINANCE/EDUCATION/PHARMA/CONSTRU
NSTRUCTION & PROPERTY/RESOURCE MANAGEM
MENT/MANUFACTURING & OPERATIONS/RETAIL/I
INFORMATION TECHNOLOGY/SALES & MARKETING
RATEGY/BANKIN PUBLIC SERVICES
MARKETING/ENE RESOURCES & MIN
INING/TELECOMS ENGINEERING/H
HUMAN RESOURC CONTACT CENTRI
TRES/FINANCIAL ES/SOCIAL CARE
PHARMA/MANUF NG/ENERGY/HEA
HEALTHCARE/AR OFFICE SUPPORT
PROCUREMENT/H LEGAL/OIL & GAS

Wir fördern das
Deutschland STIPENDIUM

HAYS Recruiting experts worldwide

DIENSTLEISTUNGEN

Wir rekrutieren hochqualifizierte Experten für Projekte, auf Zeit oder für die Festanstellung bei unseren Kunden

UMSATZ

D-A-CH Region: 2,00 Mrd. Euro

MITARBEITER

D-A-CH Region: über 2.200

Weltweit: über 10.000

GESUCHTE STUDIENGÄNGE

Wirtschaftswissenschaften

Sozial- und Geisteswissenschaften

Gerne auch Quereinsteiger und andere Studiengänge

STANDORTE

28 Standorte in der D-A-CH Region, u.a. in Nürnberg, München, Frankfurt und Mannheim (Zentrale).

FIRMENPHILOSOPHIE

Erfolg ist Einstellungssache – Du hast es in der Hand.

WER SIND WIR?

Hays ist weltweit die Nr. 1 in der Rekrutierung von Spezialisten. Wir packen jede Aufgabe entschlossen an. Ein internationales Netzwerk und jahrzehntelange Erfahrung sichern uns das nötige Vertrauen unserer Kunden.

Für unser Key Account Management in Deutschland, Österreich und der Schweiz suchen wir neue Talente zur Verstärkung unserer internen Organisation. Dort bieten wir Hochschulabsolventen vorrangig den Direkteinstieg als Account Manager oder Manager of Candidate Relations an – unterstützt durch unser Hays Learning Center und unser Mentorenprogramm.

WEN SUCHEN WIR?

Du bringst Energie und Leistungsbereitschaft mit und verfügst über eine ausgeprägte Kommunikationsstärke. Ein Gespür für Menschen, sowie ein Händchen für den Vertrieb runden Dein Profil ab.

WAS BIETEN WIR?

- [x] Praktikum
- [x] Abschlussarbeit
- [ ] Trainee
- [ ] Referendariat
- [x] Direkteinstieg

Bemerkungen:
Abschlussarbeiten sind auf Anfrage möglich.

WELCHEN TIPP GEBEN WIR?

Unser Tipp für die Messe: Sucht in jedem Fall das persönliche Gespräch mit den Mitarbeitern vor Ort!

KONTAKT

ADRESSE
Internal Recruiting Deutschland,
Österreich und Schweiz
Willy-Brandt-Platz 1-3
68161 Mannheim
Web: www.hayscareer.net

ANSPRECHPARTNER PRAKTIKA
Internal Recruiting
Deutschland, Österreich und Schweiz
Tel.: 0800 - 4636 4297
E-Mail: start@hayscareer.net

ANSPRECHPARTNER BERUFSEINSTIEG
Internal Recruiting
Deutschland, Österreich und Schweiz
Tel.: 0800 - 4636 4297
E-Mail: start@hayscareer.net
Web: www.hayscareer.net

MARKET ▶ TEAM

interdisziplinär netzwerken, erfolgreich entwickeln

Verlier Dich nicht im Uni-Alltag...

...entdecke Dich neu in einem ▶ TEAM !

Wer sind wir???

MARKET TEAM – Verein zur Förderung der Berufsausbildung e. V. ist eine der größten deutschen interdisziplinären Studenteninitiativen und führt unterschiedliche Projekte durch um Praxis und Theorie zu verbinden.

Was machen wir???

- Großprojekte wie z. B. in Bayreuth das KarriereForum
- MT-Workshops, MT-Vorträge, MT-Exkursionen und MT-Exclusives
- Interne Projekte sowie interne Schulungen und vieles mehr ...

Wo gibt es uns???

Uns gibt es derzeit an 17 Standorten, welche nebenstehend zu sehen sind.
Zudem existiert ein Ehemaligen-Netzwerk, die Geschäftsstelle Alumni.

Was unterscheidet uns???

- Interdisziplinarität und Team Spirit einer besonderen Art
- Persönliche Einbringung ab der 1. Sekunde möglich

Werde Mitglied...
Werde Vorstand in Bayreuth...
Steige in die Bundesebene auf...

Bei MARKET ▶ TEAM ist alles möglich!!!

Interesse?
Wir treffen uns jeden
Dienstag um 20 Uhr im S50 (RW II)

MARKET TEAM Bayreuth wird zusätzlich unterstützt von:

Witt-Gruppe
A member of the otto group

Unser Engagement unterstützen:

AXEL SPRINGER AKADEMIE

Deutsche Bildung

HAYS Recruiting experts worldwide

MLP

RHEINMETALL GROUP

W&V

HORVÁTH & PARTNERS
MANAGEMENT CONSULTANTS

DIENSTLEISTUNGEN

Unternehmenssteuerung
und Performanceoptimierung

UMSATZ

152,5 Mio. Euro

MITARBEITER

Über 850 weltweit

GESUCHTE STUDIENGÄNGE

BWL/VWL
Wirtschaftsingenieurwesen
Wirtschaftsmathematik, uvm.

STANDORTE

Abu Dhabi - Berlin - Bukarest - Budapest - Dubai - Düsseldorf - Frankfurt - Hamburg - München - Riad - Stuttgart - Wien - Zürich

FIRMENPHILOSOPHIE

Mit Werten sind wir groß geworden.

WER SIND WIR?

Horváth & Partners ist eine unabhängige Managementberatung mit Sitz in Stuttgart und mehr als 850 hochqualifizierten MitarbeiterInnen in sieben Ländern.

Kernkompetenzen sind Unternehmenssteuerung und Performanceoptimierung – für das Gesamtunternehmen wie für die Geschäfts- und Funktionsbereiche Strategie, Innovation, Organisation, Vertrieb, Operations, Einkauf, Controlling, Finanzen und IT.

Wir arbeiten branchenübergreifend, u.a. für Energieversorger, die Immobilienwirtschaft sowie für Technologieunternehmen.

WEN SUCHEN WIR?

Wir suchen Studenten und Absolventen mit wirtschaftswissenschaftlichem Hochschulstudium und hervorragenden Studienleistungen. Ein analytisches und strukturiertes Denkvermögen, Teamgeist, Flexibilität und Eigeninitiative sowie sehr gute Englischkenntnisse sind die von uns gewünschten Eigenschaften.

WAS BIETEN WIR?

- [x] Praktikum
- [x] Abschlussarbeit
- [ ] Trainee
- [ ] Referendariat
- [x] Direkteinstieg

Bemerkungen:
Keine Angabe

WELCHEN TIPP GEBEN WIR?

Für die meisten Positionen im Consulting sehen wir keine festen Einstellungszeitpunkte vor. Sie können sich daher gerne ganzjährig online über unser schlankes Karriereportal bewerben.

KONTAKT

ADRESSE
Horvàth & Partners Management Consulting
Phoenixbau / Königstr. 5
70173 Stuttgart
Web: www.horvath-partners.com

ANSPRECHPARTNER PRAKTIKA
Anna Theresa Blank

ANSPRECHPARTNER BERUFSEINSTIEG
HR Recruiting

Wo befeuere ich meine Karriere, wenn ich für die Zukunft brenne?

Mathematiker, Informatiker, Juristen, Betriebswirtschaftler und Wirtschaftsingenieure (w/m) – alle fragen sich heutzutage schon während des Studiums, welches berufliche Lager sie später wählen sollen. Heiße Berufschancen versprechen einem da viele. Aber stimmt auch überall die Betriebstemperatur? Wo sind die großen Themen von morgen keine Lagerfeuergeschichten, sondern die täglichen Aufgaben und Herausforderungen? Wo ist Feierabend kein exotisches Fremdwort? Wo meint man mit guten Perspektiven die des Unternehmens – und die der Mitarbeiter?

Die HUK-COBURG hat darauf über 10.000 Antworten. Für jeden unserer Kolleginnen und Kollegen eine.
Ganz gleich, ob Sie über ein Praktikum oder einen Direkteinstieg zu uns kommen: Wir freuen uns auf neue Fragen, neue Antworten und neue Ideen. Und auf eine gemeinsame Zukunft.

Weitere Informationen unter **www.HUK.de/karriere**

Arbeiten an der Zukunft.

HUK-COBURG

HUK-COBURG
Aus Tradition günstig

DIENSTLEISTUNGEN
Versicherungen

UMSATZ
7,4 Mrd. Euro (2017)

MITARBEITER
Ca. 10.000

GESUCHTE STUDIENGÄNGE
BWL, Informatik, Wirtschaftsinformatik, Mathematik, Wirtschaftsmathematik, Jura, Kommunikationswissenschaften, Physik, Psychologie

STANDORTE
Zentrale in Coburg und 38 Außenstellen innerhalb Deutschlands

FIRMENPHILOSOPHIE
Arbeiten an der Zukunft

WER SIND WIR?
Die HUK-COBURG gehört zu den großen Deutschen Versicherern und ist Marktführer im Bereich KFZ-Versicherungen. Modernste Technik und unsere richtungsweisende Stellung als Branchen-Innovator zeichnen uns aus.

Bei der HUK-COBURG als einer der größten Versicherungen Deutschlands sind die Themen von morgen unsere Aufgaben von heute. Von innovativen Produkten über moderne Prozessorganisation bis zur zukunftsweisenden Datenverarbeitung. Weil wir Vorreiter sein und bleiben wollen, suchen wir immer neues Denken und neue Ideen.

WEN SUCHEN WIR?
Als dynamisches, auf Wachstum ausgerichtetes Unternehmen sucht die HUK-COBURG laufend neue qualifizierte Mitarbeiter. Bei unseren Mitarbeitern legen wir Wert auf Eigenschaften wie Kreativität und Gestaltungswillen, analytisches und strukturiertes Denkvermögen, Motivation und Einsatzbereitschaft. Sehr wichtig sind uns aber auch persönliche Eigenschaften wie Teamfähigkeit, analytische Fähigkeiten und ein gesundes Selbstbewusstsein.

WAS BIETEN WIR?
- [x] Praktikum
- [x] Abschlussarbeit
- [ ] Trainee
- [x] Referendariat
- [x] Direkteinstieg

Bemerkungen:
Beim Praktikum steht der Lerntransfer im Vordergrund. Deshalb versuchen wir Ihre Studienschwerpunkte darauf abzustimmen. Als Praktikant arbeiten Sie sowohl im Team, als auch eigenverantwortlich im Tagesgeschäft.

WELCHEN TIPP GEBEN WIR?
Alle vakanten Stellen finden Sie in unserem Onlinestellenmarkt unter www.huk.de/karriere. Bewerben Sie sich mit Ihren vollständigen Bewerbungsunterlagen, bestehend aus Anschreiben, Lebenslauf und Zeugnissen. Wir freuen uns auch über Initiativbewerbungen. Weitere spannende und interessante Einblicke ins Arbeitsleben erhalten Sie auf Facebook und Instagram unter HUK-COBURG KARRIERE.

KONTAKT

ADRESSE
HUK-COBURG Versicherungsgruppe
Bahnhofsplatz
96450 Coburg
Web: www.huk.de/karriere

ANSPRECHPARTNER PRAKTIKA
Frau Katharina Zanetti-Albrecht
Abteilung Personalentwicklung
Tel.: 09561 96-33553

ANSPRECHPARTNER BERUFSEINSTIEG
Frau Kathrin Dittmer
Abteilung Personal
Tel.: 09561 96-13311

HypoVereinsbank
Member of UniCredit

DIENSTLEISTUNGEN

Commercial Banking
Corporate & Investment Banking
Competence Lines (CRO, CFO, CEO,...)

UMSATZ

Operatives Ergebnis nach Kreditrisikovorsorge (HVB): 1.517 Mio Euro
Operatives Ergebnis (HVB): 1.437 Mio Euro

MITARBEITER

13.405 (HVB)
Bedarf an Hochschulabsolventen für 2019: ca. 100 Trainees

GESUCHTE STUDIENGÄNGE

Wirtschaftswissenschaften und Jura
Wirtschaftsmathematik
Physik mit finanzmathematischen Kenntnissen

STANDORTE

München, Frankfurt, Berlin
und viele weitere

FIRMENPHILOSOPHIE

Dürfen wir Ihnen das Wir anbieten?
Jobs mit Anspruch für Menschen mit Anspruch.

WER SIND WIR?

Die HypoVereinsbank ist Teil der UniCredit, einer erfolgreichen paneuropäischen Geschäftsbank mit einem voll integrierten Corporate & Investment Banking. Sie bietet ihrem breit gefächerten Kundenstamm ein einzigartiges Netzwerk in Westeuropa sowie in Zentral- und Osteuropa. Unseren Mitarbeitern bieten wir europaweite berufliche Entwicklungsmöglichkeiten. Die UniCredit wurde bereits zum wiederholten Male als europäischer Top Employer für hervorragende Mitarbeiterangebote zertifiziert.

WEN SUCHEN WIR?

Wenn Sie nach einem Job mit verantwortungsvollen Aufgaben und Projekten suchen, sind Sie bei uns genau richtig. Wir bieten attraktive Einstiegsmöglichkeiten über alle Geschäftsbereiche hinweg. Sie können bei uns je nach Studienschwerpunkt ganz individuell die ersten wichtigen Praxiserfahrungen sammeln.

WAS BIETEN WIR?

- [x] Praktikum
- [ ] Abschlussarbeit
- [x] Trainee
- [ ] Referendariat
- [x] Direkteinstieg

Bemerkungen:
Keine Angabe

WELCHEN TIPP GEBEN WIR?

Seien Sie immer Sie selbst!

KONTAKT

ADRESSE
HypoVereinsbank München
Arabellastr. 12
81925 München
Web: www.hvb.de/jobs

ANSPRECHPARTNER PRAKTIKA
Andrea Bahnmüller
Kristina Röder
Isabel Steger
Ralf Meißner
Ulrike Wissing

ANSPRECHPARTNER BERUFSEINSTIEG
Sabine Becker
Isabel Schneidawind
Claudia Holzner
Karin Pelka
Sebastian Weiß

PRODUKTE

Backzutaten für Bäcker und Konditoren, Malze, Aromen, Speiseeis-Produkte, Agrarhandel

UMSATZ

Gruppenumsatz über 500 Mio. Euro

MITARBEITER

Über 2.800 Mitarbeiter weltweit

GESUCHTE STUDIENGÄNGE

Betriebswirtschaftslehre, Wirtschaftsrecht

Wirtschaftsingenieurwesen, Informatik

Einkauf + Logistik Management

STANDORTE

Hauptsitz in Kulmbach, Deutschland

Standorte in 22 Ländern weltweit

FIRMENPHILOSOPHIE

Die drei Säulen unserer täglichen Arbeit: Kontinuität im Denken und Handeln, Kompetenz in allen Bereichen und ein partnerschaftliches Miteinander.

WER SIND WIR?

Eine Firmenfamilie, die Tradition und Fortschritt in besonderer Weise vereint: das ist IREKS. Auf der soliden Basis einer über 160-jährigen Geschichte begleiten wir Bäcker und Konditoren in über 90 Ländern als Impulsgeber, Berater und Problemlöser. Erstklassige Backzutaten verbinden sich bei IREKS mit kreativen Produktideen und attraktiven Rezepten. Darüber hinaus sind wir ein führender Hersteller hochwertiger Braumalze für zahlreiche namhafte Brauereien.

WEN SUCHEN WIR?

Absolventen mit erster Praxiserfahrung, idealerweise im Lebensmittelsektor.

Teamgeist ist in der IREKS-Familie besonders wichtig. Das Unternehmen ist davon überzeugt, dass die besten Lösungen entstehen, wenn man gemeinsam anpackt!

Die Werte unserer Unternehmensphilosophie werden nicht nur im Umgang mit Partnern und Kunden gelebt, sondern auch in der Beziehung zu allen Mitarbeitern. Denn als einem der größten Arbeitgeber der Region liegt IREKS das Wohl seiner Mitarbeiter besonders am Herzen.

WAS BIETEN WIR?

- [x] Praktikum
- [x] Abschlussarbeit
- [ ] Trainee
- [ ] Referendariat
- [x] Direkteinstieg

Bemerkungen:
Interesse? Dann überzeuge uns mit Deiner aussagekräftigen Bewerbung!

WELCHEN TIPP GEBEN WIR?

Sollte Dich keine unserer aktuellen Stellenanzeigen ansprechen, kannst Du Dich gerne auch initiativ auf www.ireks.com bewerben.

Back´ Dir Deine Zukunft bei IREKS!

KONTAKT

ADRESSE
IREKS GmbH
Lichtenfelser Straße 20
95326 Kulmbach
Web: www.ireks.com

ANSPRECHPARTNER PRAKTIKA
Katharina Bobek
Tel.: 09221 706-6049
E-Mail: hr@ireks.com

ANSPRECHPARTNER BERUFSEINSTIEG
Uwe Schneider
Tel.: 09221 706-205
E-Mail: hr@ireks.com
Web: www.ireks.com/Offene-Stellen.htm

STABSABTEILUNG KARRIERESERVICE & UNTERNEHMENS-KONTAKTE (KUK)

Die Stabsabteilung KarriereService und Unternehmenskontakte der Universität Bayreuth – kurz KUK – bildet seit 2014 die zentrale Schnittstelle zwischen Studium und Berufswelt. Hier bündelt die Universität Bayreuth ihre Angebote im Bereich der karrierefördernden Kooperationen mit der Wirtschaft und ist gleichzeitig Ansprechpartner für Studierende rund um das Thema Bewerbung und Berufseinstieg.

1. Das Beratungsprogramm für Studierende

- ***Individuelle Beratung***

Wir möchten mit Ihnen zusammen Ihr persönliches Profil schärfen und mögliche Perspektiven erarbeiten, die Ihnen bei der persönlichen Entscheidungsfindung Ihrer Berufswahl weiterhelfen.

- ***Bewerbungscheck***

Gerne prüfen wir mit Ihnen zusammen Ihre Bewerbungsunterlagen und geben Tipps sowie Feedback.

- ***Simulierte Vorstellungsgespräche***

Sie trainieren mit uns Fragestellungen und Antwortmöglichkeiten eines „echten" Interviews. Im Anschluss erhalten Sie Feedback.

Offene Sprechstunde (während der Vorlesungszeit):
Dienstags von 10:00-12:00 Uhr, RW II, Zi. Nr. 186/2
Individuelle Terminvereinbarung: karriereservice@uni-bayreuth.de

2. Das Veranstaltungsprogramm

- ***CareerDays***

Im Sommersemester haben unsere Studierenden die Möglichkeit, mit Arbeitgebern unterschiedlichster Branchen gemeinsam spannende praxisbezogene Fragestellungen zu bearbeiten.
www.careerdays.uni-bayreuth.de

- ***Companies on Campus (CoC)***

Zum Programm gehören Vorträge, Werksführungen, Exkursionen, Webinare, Assessmentcentertrainings u. ä. – eine gute Gelegenheit, Unternehmen und ihre Kultur näher kennenzulernen.
www.karriereservice.uni-bayreuth.de

- ***KarriereForum***

Im Wintersemester bietet das KarriereForum die ideale Plattform, attraktive Arbeitgeber aus den Bereichen Jura, Wirtschaft und MINT kennenzulernen. Seit nunmehr 30 Jahren stellen dies über 90 größtenteils international tätige Unternehmen sicher.
www.karriereforum.uni-bayreuth.de

3. Das StellenPortal der Universität Bayreuth

- ***Für Studierende***

Auf dem StellenPortal der Universität Bayreuth finden Sie aktuelle Stellenangebote für Studierende, Absolventen und Alumni aller Fachrichtungen.
www.stellenportal.uni-bayreuth.de

- ***Für Unternehmen***

Sie möchten Ihre Stellenangebote auf dem StellenPortal der Universität Bayreuth veröffentlichen? Dann registrieren Sie sich bitte unter www.stellenportal.uni-bayreuth.de. Falls Sie Rückfragen haben, so wenden Sie sich bitte per E-Mail an stellenportal@uni-bayreuth.de.

4. Das Deutschlandstipendium

Dieses von der Bundesregierung initiierte Stipendienprogramm hat zum Ziel, den Führungskräftenachwuchs mit öffentlichen und privaten Geldern zu fördern. Förderinnen und Förderer werden somit Teil der Universität.
www.deutschlandstipendium.uni-bayreuth.de

Career Days · Karriere Forum · Companies on Campus · Stellen Portal

Ergänzende Informationen und Kontakt:

karriereservice@uni-bayreuth.de
www.karriereservice.uni-bayreuth.de und
www.facebook.com/KUK.UniBayreuth

Leitung
Claas Hinrichs
Telefon: 0921/55-4660
E-Mail: claas.hinrichs@uni-bayreuth.de

DIENSTLEISTUNGEN

Wirtschaftsprüfung
Steuerberatung
Unternehmensberatung

UMSATZ

KPMG Deutschland: 1,6 Milliarden Euro
KPMG International: 25,42 Milliarden US-$

MITARBEITER

Mitarbeiter Deutschland: 10.700
Mitarbeiter weltweit: 200.000
Geplante Neueinstellungen Deutschland: 2000

GESUCHTE STUDIENGÄNGE

Wirtschafts- oder Rechtswissenschaften
(Wirtschafts-)Informatik
(Wirtschafts-)Ingenieurwesen
(Wirtschafts-)Mathematik, Physik

STANDORTE

München, Regensburg, Augsburg, Nürnberg, Berlin, weitere in Deutschland bzw. weltweit

FIRMENPHILOSOPHIE

Wir bei KPMG suchen echte GameChanger.

WER SIND WIR?

KPMG ist ein weltweites Firmennetzwerk von Wirtschaftsprüfungs- und Beratungsunternehmen. Vom mittelständischen Unternehmen bis hin zum internationalen Großkonzern – wir helfen, geschäftliche Chancen wahrzunehmen, Entwicklungen mitzubestimmen und Wachstumsziele zu erreichen.

WEN SUCHEN WIR?

Wir legen Wert auf gute Examensnoten, Praktika, Mobilität, relevante Studienschwerpunkte, außeruniversitäres bzw. soziales Engagement sowie gute, idealerweise im Ausland abgerundete Englischkenntnisse. Außerdem wünschen wir uns von Ihnen Teamfähigkeit, analytisches Denkvermögen, Verantwortungsbewusstsein sowie Selbstständigkeit und Lernbegeisterung.

WAS BIETEN WIR?

- [x] Praktikum
- [ ] Abschlussarbeit
- [x] Trainee
- [x] Referendariat
- [x] Direkteinstieg

Bemerkungen:
Einstieg als Rechtsreferendar im Bereich Tax möglich. Zudem besteht die Möglichkeit einer Werkstudententätigkeit.

WELCHEN TIPP GEBEN WIR?

Besonders wichtig ist uns ein aussagekräftiges Anschreiben, in dem Sie Ihre Motivation begründen. Hat uns Ihre Bewerbung überzeugt, laden wir Sie zu einem Interview oder zu Auswahltagen ein – dies hängt vom Geschäftsbereich ab.

KONTAKT

ADRESSE
KPMG AG Wirtschaftsprüfungsgesellschaft
Klingelhöferstraße 18
10785 Berlin
Web: home.kpmg.com/de/de/home/karriere.html

ANSPRECHPARTNER PRAKTIKA
Mandy Kurz, Kirsten Kronberg-Peukert
Tel.: 0800 5764 562
E-Mail: recruiting@kpmg.com

ANSPRECHPARTNER BERUFSEINSTIEG
Mandy Kurz, Kirsten Kronberg-Peukert
Tel.: 0800 5764 562
E-Mail: recruiting@kpmg.com

PRODUKTE

Lebensmitteleinzelhandel

UMSATZ

Keine Angabe

MITARBEITER

Deutschland > 78.000
Gesamt > 225.000

GESUCHTE STUDIENGÄNGE

Wirtschaftswissenschaften
BWL regional
Diverse für Firmenhauptsitz Neckarsulm

STANDORTE

Regionalgesellschaft Eggolsheim
Weitere 38 Regionalgesellschaften D
Hauptsitz Neckarsulm
30 Länder

FIRMENPHILOSOPHIE

Anpacker. Durchstarter. Möglichmacher.

WER SIND WIR?

Lidl lohnt sich.

Immer und überall gute Qualität zum günstigen Preis, das macht Lidl aus. Und eines der größten Filialnetze Europas. Unsere über 225.000 Mitarbeiter weltweit davon mehr als 78.000 in Deutschland machen es möglich. Dabei schätzen sie uns als verlässlichen Partner und setzen auf perspektivenreiche Berufe mit Zukunft.

WEN SUCHEN WIR?

Wir suchen
Anpacker. Durchstarter. Möglichmacher.

- Spaß an der Herausforderung Handel
- Starke Erfolgs- und Ergebnisorientierung
- Hohe Eigenmotivation
- Problem- & Konfliktlösungskompetenz
- Führungsqualitäten
- Entscheidungsfreude
- Vorbildliches Auftreten

WAS BIETEN WIR?

- [x] Praktikum
- [ ] Abschlussarbeit
- [ ] Trainee
- [ ] Referendariat
- [x] Direkteinstieg

Bemerkungen:
Keine Angabe

WELCHEN TIPP GEBEN WIR?

Keine Angabe

KONTAKT

ADRESSE
Lidl Vertriebs GmbH & Co. KG Westfranken
In der Büg 18
91300 Eggolsheim
Tel.: 09191 7333162
Web: jobs.lidl.de/de/index.htm

ANSPRECHPARTNER PRAKTIKA
Ralf Weisser
Aus- und Weiterbildung
E-Mail: ralf.weisser@lidl.de

ANSPRECHPARTNER BERUFSEINSTIEG
Keine Angabe

Wir fördern das
Deutschland STIPENDIUM

medi

PRODUKTE

Med. Kompressionstrümpfe, Thromboseprophylaxestrümpfe, Bandagen, Orthesen, Sport- und Fashion-Sortiment, Schuheinlagen

UMSATZ

Keine Angabe

MITARBEITER

Mitarbeiter national: 1.550
Mitarbeiter international: 1.050

GESUCHTE STUDIENGÄNGE

Betriebswirtschaftslehre
Gesundheitsökonomie
Internationale Wirtschaft und Entwicklung
Wirtschaftsingenieurwesen

STANDORTE

Bayreuth
Wermelskirchen
weltweit 21 Niederlassungen

FIRMENPHILOSOPHIE

medi – ich fühl mich besser.

WER SIND WIR?

Mit weltweit rund 2.600 Mitarbeitern leistet medi einen maßgeblichen Beitrag zum Therapieerfolg von Menschen in über 90 Ländern.

Dabei sorgt das innovative Produkt-Portfolio mit medizinischen Kompressionsstrümpfen, adaptiven Kompressionsversorgungen, Bandagen, Orthesen, Thromboseprophylaxestrümpfen, Kompressionsbekleidung sowie Schuheinlagen für mehr Lebensqualität bei unseren Kunden.

Die Lifestyle-Produkte der Sportmarke CEP und das Fashion-Label ITEM m6 unterstreichen die Vielseitigkeit von medi.

WEN SUCHEN WIR?

Wir sind auf der Suche nach lösungs- und ergebnisorientierten Mitarbeitern, die durch Ihre offene Kommunikationsfähigkeit und strukturierte Arbeitsweise ihr Interesse für den Gesundheitssektor zum Ausdruck bringen.

Sie überzeugen uns durch Ihre fühlbare Begeisterung für das Unternehmen und unsere Produkte.

WAS BIETEN WIR?

- [x] Praktikum
- [x] Abschlussarbeit
- [x] Trainee
- [ ] Referendariat
- [x] Direkteinstieg

Bemerkungen:
Bei medi stehen Ihnen vielfältige Möglichkeiten offen, in einem spannenden Arbeitsumfeld praktische Erfahrungen zu sammeln und Neues kennen zu lernen.

WELCHEN TIPP GEBEN WIR?

Werden Sie Teil einer Marke, die Menschen mehr Lebensqualität schenkt. Wir freuen uns auf Ihre Bewerbung an bewerbung@medi.de oder per Post an medi GmbH & Co. KG, Personalabteilung, Medicusstraße 1, 95448 Bayreuth.

KONTAKT

ADRESSE
medi GmbH & Co.KG
Medicusstraße 1
95448 Bayreuth
Web: www.medi.de/karriere

ANSPRECHPARTNER PRAKTIKA
HR Support
Tel.: 0921- 9 12 12 09
E-Mail: bewerbung@medi.de

ANSPRECHPARTNER BERUFSEINSTIEG
HR Support
Tel.: 0921- 9 12 12 09
E-Mail: bewerbung@medi.de

Das Einzige, das **ansteckend** sein sollte: **Lebensfreude.**

Als eines der führenden Gesundheitsunternehmen entwickeln wir innovative Therapien wie Medikamente, Impfstoffe und Biologika. Mit unseren weltweiten Programmen engagieren wir uns für die Verbesserung der Gesundheitsversorgung. MSD ist ein internationales Unternehmen mit zwei Namen: In den USA und Kanada sind wir Merck & Co., Inc., mit Sitz in Kenilworth, NJ, USA. Erfahren Sie mehr über uns auf: www.msd.de

CORP-1186339-0010 06/18

MSD

© 2018 MSD SHARP & DOHME GMBH, Lindenplatz 1, 85540 Haar

PRODUKTE

Verschreibungspflichtige Arzneimittel
Impfstoffe und Biologika
Präparate für die Tiergesundheit

UMSATZ

Weltweit: 40,1 Mrd. US-Dollar (2017)
Deutschland: 1,75 Mrd. Euro (2017)

MITARBEITER

Weltweit: ca. 69. 000 (2017)
Deutschland: ca. 2.100 (2017)

GESUCHTE STUDIENGÄNGE

Gesundheitsökonomie
Naturwissenschaften
Medizin/Pharmazie
BWL mit Schwerpunkt Marketing

STANDORTE

Hauptsitz Deutschland: Haar b. München
Hauptsitz weltweit: MERCK & Co., Inc., Kenilworth, NJ, USA
Weltweit in mehr als 140 Ländern aktiv

FIRMENPHILOSOPHIE

MSD.
Miteinander.
Für eine gesunde Zukunft.

WER SIND WIR?

MSD – in den USA und Kanada Merck & Co., Inc., mit Sitz in Kenilworth, NJ, USA – ist ein führendes globales Gesundheitsunternehmen, das seit 1891 neue Lösungen für einige der wichtigsten Gesundheitsprobleme weltweit entwickelt. Dabei setzen wir auf zwei Säulen: Forschung und Entwicklung sowie vielfältige Corporate Responsibility-Programme.

WEN SUCHEN WIR?

Absolventen der Naturwissenschaften, v.a. der Medizin und Pharmazie, der Gesundheitsökonomie sowie der BWL mit Schwerpunkt Marketing

Young Professionals und Professionals für die Bereiche Sales, Marketing, Medical Affairs und Market Access.

WAS BIETEN WIR?

- [x] Praktikum
- [x] Abschlussarbeit
- [x] Trainee
- [ ] Referendariat
- [x] Direkteinstieg

Bemerkungen:
Praktika und Werkstudententätigkeiten sind in allen Unternehmensbereichen möglich. Einen Direkteinstieg bieten wir vorwiegend in den Bereichen Sales, Medical Affairs, Marketing und Market Access an.

WELCHEN TIPP GEBEN WIR?

Hab Spaß, gib Dein Bestes, bleib authentisch – und mache aus Deinem Beruf Deine Berufung!

KONTAKT

ADRESSE
MSD SHARP & DOHME GMBH
Lindenplatz 1
85540 Haar
Web: www.msd.de

ANSPRECHPARTNER PRAKTIKA
Daniela Estermann
E-Mail: talentacquisition@msd.de

ANSPRECHPARTNER BERUFSEINSTIEG
Laura Castronovo-Brosche
E-Mail: talentacquisition@msd.de

OBERENDER

DIENSTLEISTUNGEN

Beratung, Geschäftsbesorgung und Management im deutschen Gesundheitsmarkt

UMSATZ

Ca. 10 Mio. Euro/Jahr

MITARBEITER

Ca. 50 Mitarbeiter

Bedarf an Hochschulabsolventen für 2019: 3-5

GESUCHTE STUDIENGÄNGE

Gesundheitsökonomie, Medizin, BWL, VWL, Medizininformatik und Pflegewissenschaft oder vergleichbar

STANDORTE

Bayreuth und München

Managementhäuser in ganz Deutschland

FIRMENPHILOSOPHIE

Veränderungen im Gesundheitswesen mitgestalten.

WER SIND WIR?

Die Oberender AG ist eine universitätsnahe Unternehmensberatung spezialisiert auf den Wachstumsmarkt Gesundheit. Außerdem hat sie sich zusätzlich als führendes Unternehmen im Bereich Geschäftsbesorgung und Management im deutschen Gesundheitsmarkt etabliert. Mit unserem multidisziplinären Team können wir in unseren Beratungstätigkeiten und -projekten auf das Wissen von Gesundheitsökonomen, Medizinern, Kaufleuten, Medizininformatikern und Pflegewissenschaftlern zurückgreifen, um für unsere Mandanten optimale Lösungen zu erarbeiten.

WEN SUCHEN WIR?

Juniorberater:

Sie fasziniert das Gesundheitswesen im Allgemeinen und der Krankenhausbereich im Speziellen? Dann sind Sie bei uns genau richtig. Bei uns können Sie als Juniorberater direkt durchstarten.

Praktikum:

Sie suchen nach einem Praktikum, in dem Sie Ihr bisheriges Wissen anwenden können? Wenn Sie dann noch mindestens drei Monate Zeit und Interesse am Gesundheitswesen mitbringen, sind Sie bei uns genau richtig. Sammeln Sie bei uns Erfahrungen und werden Sie vollwertiges Mitglied unseres Teams.

WAS BIETEN WIR?

- [x] Praktikum
- [ ] Abschlussarbeit
- [ ] Trainee
- [ ] Referendariat
- [x] Direkteinstieg

Bemerkungen:

- Abwechslungsreiche Aufgaben mit Anspruch
- Work-Life-Balance
- Aufstiegsmöglichkeiten und Sicherheit

WELCHEN TIPP GEBEN WIR?

Seien Sie immer wissbegierig und offen, probieren Sie auch Neues und nehmen Sie Chancen wahr.

KONTAKT

ADRESSE
Oberender AG
Friedrichstraße 20
95444 Bayreuth
Web: www.oberender.com/karriere

ANSPRECHPARTNER PRAKTIKA
Kathrin Baumgartner
E-Mail: bewerber@oberender.com

ANSPRECHPARTNER BERUFSEINSTIEG
Kathrin Baumgartner
E-Mail: bewerber@oberender.com

Peek & Cloppenburg

PRODUKTE

Eigenmarken wie Jake*s, Review oder McNeal sowie rund 500 Designermarken und Modelabels

UMSATZ

Keine Angabe

MITARBEITER

Über 17.000 Mitarbeiter in 15 Ländern

GESUCHTE STUDIENGÄNGE

Wirtschaftswissenschaften
Wirtschaftsingenieurwesen, Informatik
Kommunikationswissenschaften
Journalismus, Architektur

STANDORTE

Unternehmenszentralen in Düsseldorf und Wien sowie über 140 Verkaufshäuser europaweit

FIRMENPHILOSOPHIE

Begeistert von Mode & motiviert durch Erfolg

WER SIND WIR?

Bei Peek & Cloppenburg wird vieles vereint, was man so nicht unbedingt erwartet:

Neben dem Modehändler-Dasein, wird vom Design und der Produktion der Eigenmarken bis zur Warenpräsentation alles selbst geleistet. Dadurch bietet P&C eine besondere Vielfalt und stellt sich ständig neuen Herausforderungen.

WEN SUCHEN WIR?

Modebegeisterte, motivierte, neugierige, leistungsbereite und teamorientierte Studenten und Absolventen diverser Fachrichtungen.

WAS BIETEN WIR?

- [x] Praktikum
- [ ] Abschlussarbeit
- [x] Trainee
- [ ] Referendariat
- [x] Direkteinstieg

Bemerkungen:
Bereiche: Human Resources, Marketing, IT, Finanz- und Rechnungswesen, Controlling, Business Analysis and Support, Recht, Bau und Immobilien, E-Com, Logistik

WELCHEN TIPP GEBEN WIR?

Als Redakteur/in, IT-Spezialist/in oder Architekt/in für Peek & Cloppenburg arbeiten? Viele sind überrascht, welche Karrieremöglichkeiten P&C bietet. Lassen Sie sich genau informieren, welche Jobprofile hinter einem Unternehmen stehen.

KONTAKT

ADRESSE
Peek & Cloppenburg KG
Berliner Allee 2
40212 Düsseldorf
Tel.: 0211 36 62-0
Web: karriere.peek-cloppenburg.de

ANSPRECHPARTNER PRAKTIKA
Christina Schulz
Tel.: 0211 3662 8355
E-Mail: karriere@peek-cloppenburg.de

ANSPRECHPARTNER BERUFSEINSTIEG
Trainee Einkauf & Verkauf: Tanja Vellekoop
Trainee Zentrale: Bettina Wolters
E-Mail: karriere@peek-cloppenburg.de

ICH WILL MEHR
MEHR ERFOLG

„PSP bietet mir Mandantenkontakt von Anfang an. Das bringt mich persönlich und fachlich weiter. Darum bin ich ein **PSPerformer**."

Felix Morent,
B.Sc. und Steuerassistent.

STEUER- UND PRÜFUNGSASSISTENTEN (M/W) GESUCHT!

Entfalten Sie Ihre Talente in einer mittelständischen interdisziplinären Kanzlei. Wir suchen überdurchschnittlich begabte Absolventen mit Diplom- bzw. Bachelor- oder Masterabschluss.

- Vielfältige Tätigkeitsbereiche
- Früher Mandantenkontakt
- Hohe Eigenverantwortung
- Kollegiales Team
- Sehr gute Karriereperspektiven
- Individuelles Aus- und Fortbildungsprogramm

Sprechen Sie uns persönlich an:
Julia Breuer, Tel.: +49 89 38172-256, j.breuer@psp.eu

PSP
MÜNCHEN

PETERS, SCHÖNBERGER & PARTNER

RECHTSANWÄLTE
WIRTSCHAFTSPRÜFER
STEUERBERATER

Schackstraße 2, 80539 München
Tel.: +49 89 38172-0
psp@psp.eu, www.psp.eu

PSP MÜNCHEN

DIENSTLEISTUNGEN

Wirtschaftsprüfung
Steuerberatung
Rechtsberatung
Family Office

UMSATZ

Keine Angabe

MITARBEITER

National: 120

GESUCHTE STUDIENGÄNGE

Betriebswirtschaftslehre
Wirtschaftswissenschaften
Rechtswissenschaften
Wirtschaftsinformatik

STANDORTE

München

FIRMENPHILOSOPHIE

Keine Angabe

WER SIND WIR?

Peters, Schönberger & Partner zählt mit einer über 35-jährigen, erfolgreichen Unternehmenshistorie zu den renommiertesten mittelständischen Kanzleien in Deutschland. Als Steuerberater, Wirtschaftsprüfer und Rechtsanwälte unterstützen wir unsere Mandanten bei wichtigen Entscheidungen und begleiten Sie bei deren Umsetzung.
Zu unseren Mandanten zählen mittelständische Unternehmen, Familienunternehmen, vermögende Privatpersonen und Private Equity-Gesellschaften.

WEN SUCHEN WIR?

Wir suchen Absolventen, die etwas bewegen möchten. Als Steuer- und Prüfungsassistent (m/w) mit überdurchschnittlichem Abschluss eines betriebswirtschaftlichen Studiengangs und den Fächern Steuerlehre und Wirtschaftsprüfung sind Sie bei uns herzlich willkommen. Sie sollten ambitioniert und kommunikationsstark sein und Ihr Ziel darin sehen, das eigene Profil in einem interdisziplinären Team von Beratern zu entwickeln. Wenn Sie darüber hinaus einschlägige Praktika oder eine kaufmännische Ausbildung mitbringen und über gute Englischkenntnisse verfügen, freuen wir uns umso mehr auf Ihre Bewerbung.

WAS BIETEN WIR?

- [x] Praktikum
- [ ] Abschlussarbeit
- [ ] Trainee
- [x] Referendariat
- [x] Direkteinstieg

Bemerkungen:
Keine Angabe

WELCHEN TIPP GEBEN WIR?

Keine Angabe

KONTAKT

ADRESSE
Peters, Schönberger & Partner mbB
Schackstraße 2
80539 München
Web: www.psperformer.eu

ANSPRECHPARTNER PRAKTIKA
Julia Breuer
Human Resources Manager
Tel.: 089 38172-256
E-Mail: j.breuer@psp.eu

ANSPRECHPARTNER BERUFSEINSTIEG
Julia Breuer
Human Resources Manager
Tel.: 089 38172-256
E-Mail: j.breuer@psp.eu

personic
business is personal

DIENSTLEISTUNGEN

Personalvermittlung und -beratung

UMSATZ

1,5 Mio. Euro

MITARBEITER

National: 15 (11 Consultants, 4 Werkstudenten u. Praktikanten)

Bedarf an Absolventen: 5

GESUCHTE STUDIENGÄNGE

Wirtschaftswissenschaftliche Studiengänge

Psychologie

Andere Studiengänge

STANDORTE

München

FIRMENPHILOSOPHIE

business is personal

WER SIND WIR?

Wir sind die Experten für Experten!

Als eine der führenden Personalberatungen in den Bereichen Automotive, der Pharmaindustrie, Medizintechnik und Informationstechnik vermitteln wir Experten zu namhaften, renommierten Großkonzernen, flexiblen Mittelständlern und innovativen Start-Ups.

Unser Team ist klein, aber erfolgreich und legt Wert auf eine offene, kollegiale Unternehmenskultur. Deswegen kochen wir gemeinsam oder veranstalten Teamevents wie gemeinsame Wellness-Wochenenden oder sportliche Aktivitäten.

WEN SUCHEN WIR?

Du besitzt Kommunikationsgeschick, arbeitest gerne in einem persönlichen Umfeld und hast Spaß am Umgang mit Menschen. Außerdem hast du ein professionelles und selbstbewusstes Auftreten sowie hohen Leistungs- und Erfolgswillen.

Wenn du bei uns in Festanstellung anfangen möchtest, solltest du ein erfolgreich abgeschlossenes Studium vorweisen.

Wenn du als Werkstudent/ Praktikant bei uns beginnen möchtest, ist dies keine Voraussetzung.

WAS BIETEN WIR?

- [x] Praktikum
- [ ] Abschlussarbeit
- [ ] Trainee
- [ ] Referendariat
- [x] Direkteinstieg

Bemerkungen:
Keine Angabe

WELCHEN TIPP GEBEN WIR?

Versteckt euch nicht hinter Büchern, sondern sammelt bereits während des Studiums praktische Erfahrungen! Seid ehrlich zu euch selbst und reflektiert eure Bedürfnisse und Fähigkeiten, um einen möglichst hohen Match zur späteren beruflichen Position herzustellen.

KONTAKT

ADRESSE
Personic GmbH
Landsberger Straße 98
80339 München
Tel.: 089 41 11 99 0
Web: www.personic.de

ANSPRECHPARTNER PRAKTIKA
Nicole Simm
Tel.: 089 / 41119922
E-Mail: info@personic.de

ANSPRECHPARTNER BERUFSEINSTIEG
Nicole Simm
Tel.: 089 / 41119922
E-Mail: info@personic.de

Beratung
Organisation
Softwareentwicklung

DIENSTLEISTUNGEN

Beratung (PM, BPM, QS), Standardsoftware (CRM, ERP, BI), Softwareentwicklung sowie Support & Service

UMSATZ

35 Millionen Euro

MITARBEITER

National: 400

International: 450

GESUCHTE STUDIENGÄNGE

Alle Studiengänge mit IT-Anteilen, Quereinsteiger mit erster IT-Erfahrung und IT-Affinität, z.B. Informatik, Naturwissenschaften, Wirtschaftswissenschaften

STANDORTE

Insgesamt 11 Standorte deutschlandweit (z.B. Frankfurt, Hamburg, München, Stuttgart) und 1 Standort in der Schweiz

FIRMENPHILOSOPHIE

PTA - Die etwas andere Beratung.

WER SIND WIR?

Die PTA ist eine IT-Beratung mit einem regionalen Ansatz. Unsere Kundeneinsätze sind schwerpunktmäßig im Umkreis des jeweiligen Standortes. Als generationsübergreifendes Familienunternehmen beraten wir seit 1969 Kunden aller Branchen in unterschiedlichen Organisations- und Informationstechnologie-Projekten.

WEN SUCHEN WIR?

Wir suchen offene, flexible MitarbeiterInnen, die Wert auf Gestaltungsspielräume und Eigenverantwortung legen. Menschen, die Fachlichkeit mit technischer Expertise verbinden wollen und je nach Projekt auch gerne unterschiedliche Rollen einnehmen.

WAS BIETEN WIR?

- ☐ Praktikum
- ☐ Abschlussarbeit
- ☐ Trainee
- ☐ Referendariat
- ☑ Direkteinstieg

Bemerkungen:
Keine Angabe

WELCHEN TIPP GEBEN WIR?

Bleiben Sie authentisch – das ist das A und O. Nur so können wir erkennen, ob wir zu Ihnen passen und Sie zu uns. Keine Anschreiben von der Stange – einfach kurz und knapp Ihre Motivation für die Bewerbung schildern.

KONTAKT

ADRESSE
PTA GmbH
Seckenheimer Str. 65-67
68165 Mannheim
Web: www.pta.de

ANSPRECHPARTNER PRAKTIKA
Keine Angabe

ANSPRECHPARTNER BERUFSEINSTIEG
Karriere-Team
Marion Birkhold-Vierling, Katrin Nimczick, Matthias Wossidlo
E-Mail: karriere@pta-gruppe.com

pwc.de/karriere

Lead, don't follow

The opportunity of a lifetime

Das vierte Jahr in Folge attraktivster Arbeitgeber der Branche? Unser einzigartiger Teamzusammenhalt und unser Fairplay untereinander machen's möglich! Sichere dir deinen Anteil am Erfolg und starte deine Karriere jetzt bei der Nummer 1!

pwc

© 2018 PricewaterhouseCoopers GmbH Wirtschaftsprüfungsgesellschaft. Alle Rechte vorbehalten.
„PwC" bezeichnet in diesem Dokument die PricewaterhouseCoopers GmbH Wirtschaftsprüfungsgesellschaft, die eine Mitgliedsgesellschaft der PricewaterhouseCoopers International Limited (PwCIL) ist. Jede der Mitgliedsgesellschaften der PwCIL ist eine rechtlich selbstständige Gesellschaft.

DIENSTLEISTUNGEN

Assurance: Wirtschaftsprüfung und prüfungsnahe Dienstleistungen

Tax & Legal: Steuer- und Rechtsberatung

Advisory: Deals und Consulting

UMSATZ

In Deutschland: 2,09 Mrd. Euro

Weltweit: 37,7 Mrd. US - Dollar

MITARBEITER

In Deutschland: 10.600, weltweit: 236.000
Planung 2019:
Ca. 3.500 Neueinstellungen, davon
700 (Young) Professionals,
1.300 Hochschulabsolventen,
1.500 Praktikanten

GESUCHTE STUDIENGÄNGE

Wirtschaftswissenschaften, Jura

(Wirtschafts-)Ingenieurwesen

(Wirtschafts-)Mathematik

(Wirtschafts-)Informatik

STANDORTE

Frankfurt am Main, Düsseldorf, Hamburg, Berlin, München und 16 weitere Standorte in Deutschland

In 158 Ländern weltweit

FIRMENPHILOSOPHIE

The Opportunity of a Lifetime

WER SIND WIR?

Unsere Mandanten stehen tagtäglich vor neuen Aufgaben, möchten neue Ideen umsetzen und suchen Rat. Sie erwarten, dass wir sie ganzheitlich betreuen und praxisorientierte Lösungen mit größtmöglichem Nutzen entwickeln. Deshalb setzen wir für jeden Mandanten unser gesamtes Potenzial ein: Erfahrung, Branchenkenntnis, Fachwissen, Qualitätsanspruch, Innovationskraft und die Ressourcen unseres Expertennetzwerks in 158 Ländern.

WEN SUCHEN WIR?

Guter Abschluss, relevante Studienschwerpunkte mit betriebswirtschaftlichem Bezug, zielgerichtete Praktika bzw. Praxiserfahrung, Auslandserfahrungen, außeruniversitäres Engagement, gute IT- und Englischkenntnisse, Beratungskompetenz, Teamfähigkeit und überzeugendes Auftreten, Flexibilität und hohe Einsatz- und Leistungsbereitschaft, analytische, konzeptionelle und selbstständige Arbeitsweise, hohe Motivation, Mobilität.

WAS BIETEN WIR?

- ☑ Praktikum
- ☑ Abschlussarbeit
- ☑ Trainee
- ☑ Referendariat
- ☑ Direkteinstieg

Bemerkungen:
Praktika (Dauer mind. 6 Wochen) sind in allen Geschäftsbereichen das ganze Jahr über möglich. Einstiegsprogramme „Edge“ und „Taxation 360°“ sowie das Traineeprogramm „Technology Consulting“

WELCHEN TIPP GEBEN WIR?

Nutzen Sie die vielfältigen Möglichkeiten, die Unternehmen Ihnen inzwischen bieten und machen Sie sich im Rahmen von Praktika oder Nebentätigkeiten frühzeitig ein Bild von möglichen Einstiegspositionen und Karrierewegen.

KONTAKT

ADRESSE
PwC, Personalmarketing & Recruiting
Moskauer Straße 19
40227 Düsseldorf
Web: www.pwc.de/karriere

ANSPRECHPARTNER PRAKTIKA
Lena Geilenbrügge
Tel.: 069 9585-5226
Fax: 069 9585-9821644
E-Mail: personalmarketing@de.pwc.com

ANSPRECHPARTNER BERUFSEINSTIEG
Lena Geilenbrügge
Tel.: 069 9585-5226
Fax: 069 9585-9821644
E-Mail: personalmarketing@de.pwc.com

DIENSTLEISTUNGEN

Rohgewürze, flüssige und streufähige Gewürzmischungen, funktionale und geschmacksgebende Lebensmittelinhaltsstoffe

UMSATZ

180 Mio. Euro

MITARBEITER

National: 600

Gesamt: 900

GESUCHTE STUDIENGÄNGE

Betriebswirtschaft

Lebensmittelchemie/-technologie

Wirtschaftsingenieurwesen

STANDORTE

Kulmbach/Versmold (D)

Sieben Tochterunternehmen weltweit

FIRMENPHILOSOPHIE

Performance Inside

WER SIND WIR?

Seit über 90 Jahren steht RAPS als Ingredientspezialist für besten Geschmack, hohe Innovationskraft und kundenspezifisch zugeschnittene Lösungen. Kunden aus der Lebensmittelindustrie, dem Handwerk und der Gastronomie verlassen sich seit jeher auf unseren umfassenden Service, ausgewählte Rohstoffe, hohe Qualität und das technologische Know-how. Insbesondere die Erfahrungen aus Forschung, Entwicklung und unsere Tradition als Familienunternehmen machen RAPS zu einem starken Partner.

WEN SUCHEN WIR?

Wir suchen Studenten (m/w) mit guten Leistungen sowie fachbezogener Praxiserfahrung. Neben prozessorientiertem Denken sollten Sie eine hohe Bereitschaft zur Verantwortungsübernahme besitzen. Wenn Sie darüber hinaus ein überdurchschnittliches Maß an Motivation und Eigeninitiative mitbringen, freuen wir uns auf Ihre Bewerbung.

WAS BIETEN WIR?

- ☑ Praktikum
- ☑ Abschlussarbeit
- ☐ Trainee
- ☐ Referendariat
- ☑ Direkteinstieg

Bemerkungen:
Abschlussarbeiten werden in der Regel in Verbindung mit einem Praktikum angeboten.

WELCHEN TIPP GEBEN WIR?

Überzeugen Sie uns, dass Sie die oder der Richtige für die vakante Position sind. Verdeutlichen Sie Ihre Motivation und gestalten Sie Ihre Bewerbung individuell angepasst auf die jeweilige Stellenausschreibung und unser Unternehmen.

KONTAKT

ADRESSE
RAPS GmbH & Co. KG
Adalbert-Raps-Str. 1
95326 Kulmbach
Web: www.raps.com

ANSPRECHPARTNER PRAKTIKA
Fabienne Rosa
Tel.: 09221/807 136
E-Mail: personal@raps.de

ANSPRECHPARTNER BERUFSEINSTIEG
Fabienne Rosa
Tel.: 09221/807 136
E-Mail: personal@raps.de

PRODUKTE

Vliesstoffe als Rollen- und Plattenware für die Produktbereiche Hygiene, Wipes, Transportation, Filtration, Bau/Technik und Heimtextil

UMSATZ

319 Mio Euro

MITARBEITER

Ca. 820

GESUCHTE STUDIENGÄNGE

Wirtschaftswissenschaften
Wirtschaftsingenieurwissenschaften
Textiltechnik
Wirtschaftsinformatik

STANDORTE

Schwarzenbach a. d. Saale/Deutschland
Perry/USA

FIRMENPHILOSOPHIE

Faszination Vlies

WER SIND WIR?

Seit mehr als 138 Jahren sind wir global aktiv und doch regional verwurzelt. Wir bieten langfristige Karriereperspektiven und vielfältige Aufstiegsmöglichkeiten. Profitieren Sie von kurzen Entscheidungswegen und optimalen Entfaltungsmöglichkeiten.

WEN SUCHEN WIR?

Sie sind genau richtig bei uns, wenn Sie:

- Spaß daran haben, eigene Ideen zu entwickeln.
- Interessiert daran sind, abwechslungsreiche Projekte engagiert und zielorientiert anzugehen.
- Eine kommunikationsstarke Persönlichkeit haben und echter Teamplayer sind.
- Uns durch unternehmerische Denk- und Handlungsweise überzeugen.

WAS BIETEN WIR?

- [x] Praktikum
- [x] Abschlussarbeit
- [ ] Trainee
- [ ] Referendariat
- [x] Direkteinstieg

Bemerkungen:
Keine Angabe

WELCHEN TIPP GEBEN WIR?

Studienleistungen sind nicht immer alles, auch der persönliche Eindruck und das Engagement sind entscheidend!

KONTAKT

ADRESSE
Sandler AG
Lamitzmühle 1
95126 Schwarzenbach/Saale
Web: www.sandler.de

ANSPRECHPARTNER PRAKTIKA
Julia Übelmesser
Tel.: +49 (0) 9284 / 60-4150
E-Mail: Julia.Uebelmesser@sandler.de

ANSPRECHPARTNER BERUFSEINSTIEG
Alena Müller
Tel.: +49 (0) 9284 / 60-4094
E-Mail: Alena.Mueller@sandler.de

SCHÖN KLINIK

In der Schön Klinik machen nicht nur Mediziner Karriere.

Mit rund 10.000 Mitarbeitern an 23 Standorten in Deutschland und Großbritannien und 300.000 Patienten jährlich ist die Schön Klinik die größte familiengeführte Klinikgruppe in Deutschland. Seit der Gründung durch die Familie Schön im Jahr 1985 in Prien am Chiemsee setzt das Unternehmen auf Qualität und Exzellenz durch Spezialisierung. Wir sind auf der Suche nach Mitarbeitern, die das Wachstum unserer Gruppe aktiv mitgestalten wollen und dabei unsere Leidenschaft für kompromisslose Qualität teilen. Wir bieten nicht nur in den Bereichen Medizin und Pflege, sondern auch im Management beste berufliche Entwicklungschancen.

Nutzen Sie die Chance für Ihren Karrierestart bei der Schön Klinik

Wir suchen Studierende, die eine Affinität zum Gesundheitswesen mitbringen, Erfahrungen in den strategischen Abteilungen eines Klinikunternehmens sammeln möchten und bereit sind, eigenverantwortlich Projekte zu übernehmen. Wir bieten Ihnen attraktive Praktikums- oder Einstiegsstellen in den unterschiedlichsten Verwaltungsbereichen der Kliniken sowie in der Unternehmenszentrale.

Weitere Informationen und Einstiegsmöglichkeiten finden Sie auf
www.schoen-kliniken.de/karriere

Schön Klinik. Messbar. Spürbar. Besser.

SCHÖN KLINIK

DIENSTLEISTUNGEN

Medizinische Behandlungsleistungen in den Bereichen Orthopädie, Neurologie, Psychosomatik, Chirurgie, Innere Medizin und Medizin für Kinder

UMSATZ

818 Mio. Euro

MITARBEITER

10.200 Mitarbeiter

Bedarf an Hochschulabsolventen für 2019: 10 - 15 Absolventen

GESUCHTE STUDIENGÄNGE

Gesundheitsökonomie, BWL, VWL

Informatik

Geistes-/Sozialwissenschaften

STANDORTE

Die Schön Klinik ist eine Klinikgruppe mit 23 Standorten in Deutschland und Großbritannien.

FIRMENPHILOSOPHIE

Messbar. Spürbar. Besser.

WER SIND WIR?

Was die Mitarbeiter der Schön Klinik verbindet, ist ein gemeinsamer Qualitätsanspruch. Wir teilen die Leidenschaft, unseren Patienten tagtäglich eine messbar und spürbar bessere Medizin und Pflege zu bieten. Dafür braucht es ein gutes Miteinander aller Mitarbeiter in den Kliniken und in der Zentrale. Messbar, spürbar, besser ist nicht nur der Anspruch an unsere medizinische Qualität, sondern auch an unsere Unternehmenskultur und Mitarbeiterorientierung. Wir legen Wert auf eine Unternehmenskultur, die unseren Mitarbeitern langfristige Perspektiven ermöglicht und Raum für Mitgestaltung bietet.

WEN SUCHEN WIR?

Wir suchen Studierende, die eine Affinität zum Gesundheitswesen mitbringen und Erfahrungen in den strategischen Abteilungen eines Klinikunternehmens sammeln möchten. Dafür sollten Sie sicher im Umgang mit MS-Office sein, eine sorgfältige und serviceorientierte Arbeitsweise besitzen und Lust haben, erste Projekte eigenverantwortlich zu übernehmen. Wir bieten Ihnen attraktive Praktikums- und Einstiegsmöglichkeiten in den unterschiedlichsten Bereichen in unseren Kliniken oder in der Unternehmenszentrale in Prien am Chiemsee.

WAS BIETEN WIR?

- [x] Praktikum
- [x] Abschlussarbeit
- [ ] Trainee
- [ ] Referendariat
- [x] Direkteinstieg

Bemerkungen:
Wir bieten Stellen in den Bereichen Unternehmensentwicklung, Controlling, Qualitätsmanagement, Recht, Steuern, Risikomanagement, Einkauf, Gebäudemanagement, IT, HR sowie Marketing.

WELCHEN TIPP GEBEN WIR?

Versuchen Sie eine möglichst individuelle, auf das Unternehmen und den jeweiligen Fachbereich zugeschnittene Bewerbung zu gestalten und begründen Sie Ihre Motivation für einen Einstieg in das Gesundheitswesen und die Schön Klinik.

KONTAKT

ADRESSE
Schön Klinik Management SE
Seestraße 5a
83209 Prien am Chiemsee
Web: www.schoen-kliniken.de/karriere

ANSPRECHPARTNER PRAKTIKA
Cornelia Geiger
Tel.: 08051 695-223
E-Mail: CGeiger@schoen-kliniken.de

ANSPRECHPARTNER BERUFSEINSTIEG
Cornelia Geiger
Tel.: 08051 695-223
E-Mail: CGeiger@schoen-kliniken.de

SIXT
exciting careers

„Karriere auf der Überholspur: Vom Trainee zum Head of Operations Spanien in vier Jahren.“

(Starte deine Karriere auf der Überholspur als Management-Trainee Operations bei Sixt)

HOW SIXT ARE YOU?

(Bewirb dich jetzt auf www.sixt.jobs)

exciting careers

DIENSTLEISTUNGEN

Mobilitätsdienstleistungen

UMSATZ

2,6 Mrd Euro

MITARBEITER

Weltweit: 6500

GESUCHTE STUDIENGÄNGE

Wirtschaftswissenschaften
Tourismus

STANDORTE

München HQ
Weltweit

FIRMENPHILOSOPHIE

Sixt als Arbeitgeber ist für die Leute, die wirklich was verändern möchten und nicht nur darüber reden wollen.

WER SIND WIR?

Wir sind Sixt. Ein Familienunternehmen mit über 6000 Familienmitgliedern in über 105 Ländern. Wir sind nicht wie die anderen. Deshalb arbeiten wir auch nicht, wie es andere Unternehmen tun. Sondern nach unseren eigenen Regeln: Wir sind besessen davon, uns jeden Tag noch zu verbessern. Wir lieben unsere Arbeit und unsere Kunden. Wir wollen Begeisterung kreieren, Zufriedenheit ist uns zu wenig. Wir hinterfragen alles und kämpfen für das beste Produkt. Wir fangen entschlossen mit etwas an – und bringen es zu Ende. Wir sind Sixt – Du auch?

WEN SUCHEN WIR?

Leute mit

- Feuer
- Herzblut
- und Leidenschaft

WAS BIETEN WIR?

- [x] Praktikum
- [ ] Abschlussarbeit
- [x] Trainee
- [ ] Referendariat
- [x] Direkteinstieg

Bemerkungen:
Keine Angabe

WELCHEN TIPP GEBEN WIR?

„Nicht angepasst sein, das macht den Unternehmer aus“ Erich Sixt

KONTAKT

ADRESSE
Sixt GmbH & Co. Autovermietung KG
Zugspitzstraße 1
82049 Pullach i. Isartal
Web: www.sixt.jobs

ANSPRECHPARTNER PRAKTIKA
Martin Bauers
Manager Employer Branding & HR Marketing
E-Mail: marting.bauers@sixt.com

ANSPRECHPARTNER BERUFSEINSTIEG
Martin Bauers
Tel.: 089 7 44 44 - 5207
E-Mail: martin.bauers@sixt.com

STUTTGART FINANCIAL

#EMPORSTEIGER

WENN BLUE CHIPS FÜR DICH KEINE BLAUEN KARTOFFELSCHEIBEN SIND UND BONDHOLDER FÜR DICH KEIN AGENTENGRIFF IST...

... DANN STARTE JETZT MIT FINANCIAL CAREER - DAS KARRIEREPORTAL FÜR JUNGE TALENTE.

Als integraler Bestandteil von Stuttgart Financial konzentriert sich Financial Career Baden-Württemberg auf alle Themen rund um die Finanzkarriere im Ländle. Wir unterstützen den Nachwuchs, der den Weg in die Finanzbranche einschlagen möchte.

UNSER ANGEBOT UMFASST...

// Karriereveranstaltungen wie den Financial Career Recruiting Day

// Die Financial Career Jobbörse mit über 7.000 finanzrelevanten Stellenangebote

// Karrieretipps von Personalern und Young Professionals

// Meet the CEO: Spannende Vorträge von führenden Vertretern aus der Praxis

// Die Börsensimulation LiveX – in die Rolle eines Börsenhändlers schlüpfen

// Aus- und Weiterbildungsmöglichkeiten: Profitiere von unseren Theorie- und Praxisveranstaltungen

Neugierig geworden? Mehr Informationen findest Du unter:
www.stuttgart-financial.de/financial-career

STUTTGART FINANCIAL

DIENSTLEISTUNGEN

Recruiting-Events: Financial Career Recruiting Day, Meet the CEO; Fachveranstaltungen; Jobplattform; Weiterbildungsangebote

UMSATZ

Wir sind gemeinnützig orientiert

MITARBEITER

7 feste Mitarbeiter

GESUCHTE STUDIENGÄNGE

BWL, VWL
Finance, Wirtschaft
Wirtschaftsinformatik

STANDORTE

Region Baden-Württemberg;
Finanzplatz Stuttgart

FIRMENPHILOSOPHIE

Starte jetzt am Finanzplatz Stuttgart durch und werde zum #Emporsteiger!

WER SIND WIR?

Als integraler Bestandteil von Stuttgart Financial konzentriert sich Financial Career Baden-Württemberg auf alle Themen rund um die Finanzkarriere im Land Baden-Württemberg. Wir unterstützen Schüler, Studierende und Young Professionals dabei, Finanzprofis zu werden – mit den besten Jobs in Baden-Württemberg, Recruiting-Events, Fachveranstaltungen und vielem mehr. Starte jetzt am Finanzplatz durch und werde zum #Emporsteiger!

WEN SUCHEN WIR?

Schüler, Studierende und Young Professionals, die eine Karriere oder Weiterbildung im Finanzbereich anstreben.

WAS BIETEN WIR?

- [x] Praktikum
- [x] Abschlussarbeit
- [x] Trainee
- [ ] Referendariat
- [x] Direkteinstieg

Bemerkungen:
Wir helfen Euch bei der Vermittlung von Praktika, Abschlussarbeiten, Traineeships oder Direkteinstieg.
Schau auf unserer Jobplattform nach: http://www.jobs.financial-career-bw.de/

WELCHEN TIPP GEBEN WIR?

Ob noch mitten im Studium oder auf dem Sprung ins Berufsleben: Wir stehen mit Rat und Tat zur Seite bei Deiner Karriereplanung im Finanzbereich.

KONTAKT

ADRESSE
Stuttgart Financial
Börsenstr. 4
70174 Stuttgart
Web: www.stuttgart-financial.de/financial-career-bw
www.facebook.de/stuttgartfinancial

ANSPRECHPARTNER PRAKTIKA
Keine Angabe

ANSPRECHPARTNER BERUFSEINSTIEG
Keine Angabe

Join the winning Team!

SUXXEED
SALES FOR YOUR SUCCESS

TALENTE GESUCHT

#VERTRIEB

- > Traineeprogramme
  - > Nachwuchsführungskraft (m/w)
  - > Vertriebsspezialist (m/w)
- > Studentenprogramme
  - > Praktika
  - > Werkstudententätigkeiten
  - > Abschlussarbeiten

Du bist neugierig, anspruchsvoll und kommunikationsstark?

Dann bist Du genau richtig bei uns. Als der führende Vertriebsdienstleister in Deutschland bieten wir passgenaue Vertriebslösungen an, um unsere Großkunden noch erfolgreicher zu machen. Aktuell unterstützen wir mit mehr als 300 Vertriebsspezialisten unsere langjährigen Partner, wie z.B.:

vodafone Vaillant AVAYA CONRAD GROUPON

Werde Teil unserer Erfolgsmannschaft!

Bei Rückfragen einfach anrufen oder schreiben. Wir freuen uns darauf!
Telefon: +49 911 6602 117
E-Mail: bewerbung@suxxeed.de

SUXXEED
Sales for your SUCCESS GmbH

Hauptsitz Nürnberg
Tel.: +49 911 6602 100

Niederlassung Köln und Düsseldorf
Tel.: +49 2203 8957 700

www.suxxeed.de/karriere

WIR LASSEN NICHTS UNVERKAUFT. TÄGLICH!

SUXXEED THE SALES EVOLUTION GROUP®

SUXXEED
SALES FOR YOUR SUCCESS

DIENSTLEISTUNGEN

Wir bieten innovative Vertriebslösungen für nationale und internationale Topunternehmen aus den Branchen wie Telekommunikation, Industrie oder IT

UMSATZ

Für unsere Auftraggeber setzen wir jährlich 278 Mio Euro Vertriebsumsatz um

MITARBEITER

300 Mitarbeiter

GESUCHTE STUDIENGÄNGE

Betriebswirtschaftslehre

Internationale Wirtschaft

Studenten und Absolventen, die Interesse am Vertrieb haben

STANDORTE

Nürnberg

Köln

Düsseldorf

FIRMENPHILOSOPHIE

WIR LASSEN NICHTS UNVERKAUFT.

TÄGLICH!

WER SIND WIR?

Gegründet 2003 in Nürnberg, gehören wir heute zu den führenden Vertriebsspezialisten in Deutschland. Als Vertriebspartner von nationalen und internationalen Topunternehmen unterstützen wir unsere Kunden beim Verkauf ihrer Produkte, ausschließlich an Geschäftskunden. Dafür haben wir schon heute eine starke Mannschaft im Rennen.

WEN SUCHEN WIR?

Wir suchen Menschen mit Leidenschaft und Berufung für den Vertrieb, ausgesprochenem Willen zum Erfolg und idealerweise ersten praktischen Erfahrungen im Vertriebsumfeld.

WAS BIETEN WIR?

- [x] Praktikum
- [x] Abschlussarbeit
- [x] Trainee
- [ ] Referendariat
- [x] Direkteinstieg

Bemerkungen:
keine Angabe

WELCHEN TIPP GEBEN WIR?

Sei offen für neue Herausforderungen und kommuniziere Deine realistischen, aber auch anspruchsvollen Ziele!

Wir freuen uns auf Deine Bewerbung bei SUXXEED!

KONTAKT

ADRESSE
SUXXEED Sales for your Success GmbH
Nordostpark 82
90411 Nürnberg
Tel.: 0911 6602-117
E-Mail: Bewerbung@suxxeed.de

ANSPRECHPARTNER PRAKTIKA
Florian Grau
Regina Wilpert

ANSPRECHPARTNER BERUFSEINSTIEG
Stefan Ellinger
Florian Grau
Regina Wilpert

MESSE KNIGGE

Der erste Eindruck zählt! Diese vermeintliche Floskel kommt nicht von ungefähr – um den ersten Kontakt mit Unternehmensvertretern gut zu meistern und damit die erste Hürde zu nehmen, gilt es, einiges zu beachten. Dabei ist es unerheblich, ob Sie sich um ein Praktikum, die Möglichkeit einer Abschlussarbeit oder einen festen Job bemühen. Wir haben nachfolgend die Themen Dress Code, Vorbereitung/Erster Kontakt, Gesprächseinstieg und Bewerbungsunterlagen näher beleuchtet.

Dress Code

Sollten Sie Bewerbungsunterlagen eingereicht haben, dann hat das Unternehmen schon einen ersten Eindruck von Ihnen. Durch Ihr äußeres Erscheinungsbild können Sie diesen Eindruck stärken oder schwächen. Hier gibt es keine zweite Chance, daher Augen auf bei der Kleiderwahl! Mit einer dunklen Hose und Jackett oder Anzug mit Krawatte liegen die Herren stets richtig, analog für die Damen ein Hosenanzug, dunkle Hose oder knielanger Rock mit Bluse.

Unsere Empfehlung für einen Messebesuch allgemein: Achten Sie darauf, sauber und ordentlich gekleidet zu sein! Ein gepflegter Kleidungsstil mit z.B. dunkler Jeans, gebügeltem Hemd/gebügelter Bluse oder Poloshirt sowie Pullover und eventuell Sakko oder Blazer sind hier gern gesehene Begleiter. Damen sollten auf ein dezentes Make-up achten.

Generell gilt: Weniger ist mehr, denn schließlich wollen Sie das Unternehmen mit Ihrem Wissen und Können von sich überzeugen und nicht durch übertriebene Selbstdarstellung.

Vorbereitung/Erster Kontakt

Gehe nie unvorbereitet in ein Gespräch! Die Ihnen vorliegende Broschüre stellt die teilnehmenden Unternehmen mit einem Kurzportrait vor. Unternehmensvertreter schätzen es, wenn Sie vorbereitet an ihren Messestand herantreten. Verschaffen Sie sich also einen kurzen Überblick über die Unternehmen, welche Sie interessieren. Dabei müssen Sie nicht alle Details wissen, denn Sie wollen sich ja informieren und schließlich lassen konkrete Fragen bei den Unternehmensvertretern auf Ihr Interesse an dem Unternehmen schließen.

Suchen Sie einen konkreten Praktikums- oder sogar Arbeitsplatz, dann sollten Sie zudem noch die Firmenwebseiten für Ihre Informationen heranziehen und sich ggf. für die angebotenen Einzelgespräche bewerben. Gleichzeitig empfiehlt es sich, Ihren Lebenslauf mit Kontaktdaten bereit zu halten, falls ein Unternehmen Interesse an Ihnen bekundet.

Gesprächseinstieg

Sie sind informiert und richtig gekleidet – schon kommt die nächste Hürde: Der Erstkontakt! Vielen Menschen fällt es schwer, in diesen Situationen authentisch zu bleiben – was im stillen Kämmerlein einfach wirkt und vor einem Spiegel hundert Mal geübt werden kann, stellt sich in der realen Situation oft anders da. Bedenken Sie, vielleicht geht es Ihrem Gegenüber auch so?

Unsere Empfehlung lautet: Gehen Sie aktiv auf die Unternehmen zu, stellen Sie sich vor und bleiben Sie authentisch. Ein Verstellen fällt in Kürze auf! Unternehmensvertreter kennen die Situationen, wenn Studierende nervös vor ihnen stehen, daher werden sie in der Regel versuchen, Ihnen die Kontaktaufnahme so leicht wie möglich zu machen.

Zeigen Sie, dass Sie sich über das Unternehmen informiert haben und umreißen Sie kurz die wichtigsten Eckpunkte Ihrer Ausbildung und eventuell das Ziel – z.B. Praktikum oder Berufseinstieg – Ihres Gesprächs. Fragen Sie konkret und sachlich. Haben Sie etwas nicht verstanden, dann lassen Sie es sich genauer erklären. Es ist kein Beinbruch nachzufragen, wenn einem eine Erklärung nicht ausreichend erscheint.

Im Anschluss des Gesprächs bedanken Sie sich, nehmen Sie sich Unterlagen über das Unternehmen mit oder lassen Sie sich eine Visitenkarte geben. Dies erleichtert die zukünftige Kontaktaufnahme und Sie haben gleich den richtigen Ansprechpartner, wenn das Unternehmen für Sie beruflich in Frage kommt.

Bewerbungsunterlagen

Onlinebewerbung, E-Mail oder Bewerbung in Schriftform? Fragen Sie nach!

Viele Unternehmen nehmen Bewerbungen heute nur noch online entgegen. Das mag für den Liebhaber von Papier und äußerem Erscheinungsbild befremdlich erscheinen, ist aber heute durchaus Usus.

Auf der Firmenkontaktmesse empfiehlt es sich, einen Lebenslauf mit Kontaktdaten in Papierform bereit zu halten oder im Gespräch um eine Kontaktadresse, z.B. Visitenkarte zu bitten, an welche Ihre Unterlagen online versendet werden können.

Sollten Sie hierzu Fragen haben oder unsicher sein, so wenden Sie sich an die Stabsabteilung KarriereService & Unternehmenskontakte. Hier werden Ihre Fragen gerne mit Ihnen zusammen geklärt.

Ergänzende Informationen finden Sie auch unter:
www.karriereservice.uni-bayreuth.de

DIENSTLEISTUNGEN

Erhaltung, Verbesserung und Wiederherstellung des Gesundheitszustands der Versicherten

UMSATZ

Etat 2018: 34,7 Milliarden Euro

MITARBEITER

13.872 (Stand 11.04.2018)

GESUCHTE STUDIENGÄNGE

Informatik, Wirtschaftsinformatik, BWL, Data Science, Informationsdesign, Journalistik, Gesundheitswissenschaften, Politikwissenschaften

STANDORTE

Hamburg

Weitere Standorte bundesweit

FIRMENPHILOSOPHIE

Keine Angabe

WER SIND WIR?

Als eine der modernsten und leistungsfähigsten Krankenkassen Deutschlands bietet die Techniker mehr als 13.000 Mitarbeitern einen Arbeitsplatz mit Perspektive. Tagtäglich gestalten sie an über 250 Standorten das Gesundheitswesen mit und stehen unseren Versicherten mit Rat und Tat zur Seite. Jederzeit und immer freundlich. Ausgezeichneter Service für 10,1 Millionen Versicherte hat für uns oberste Priorität.

Unsere Mitarbeiter sichern so die Zukunft unseres Unternehmens - wir fördern ihre individuelle Karriere- und Lebensplanung.

WEN SUCHEN WIR?

Die Kompetenz unserer Mitarbeiter ist der Schlüssel zum Erfolg.

In unserer Unternehmenszentrale in Hamburg suchen wir engagierte Mitarbeiter für Spezialistenpositionen u.a. in den Bereichen Informationstechnologie, Web- und App-Design, Versorgungs- und Gesundheitsmanagement.

Bundesweit suchen wir durchgängig engagierte Vertriebsmitarbeiter und Telefonprofis, die zum weiteren Wachstum und exzellenten Service der Techniker beitragen.

WAS BIETEN WIR?

- [x] Praktikum
- [x] Abschlussarbeit
- [ ] Trainee
- [x] Referendariat
- [ ] Direkteinstieg

Bemerkungen:
Stellenmarkt und Online-Bewerbung unter www.tk.de/karriere.

WELCHEN TIPP GEBEN WIR?

Nutzen Sie die Chance, während des Studiums erste Erfahrungen in unterschiedlichen Tätigkeitsbereichen zu sammeln. Für einen Start bei der Techniker sollten Sie den Wunsch zur Gestaltung des digitalen Wandels in der Gesetzlichen Krankenversicherung mitbringen.

KONTAKT

ADRESSE
Techniker Krankenkasse
Bramfelder Straße 140
22305 Hamburg
Web: www.tk.de

ANSPRECHPARTNER PRAKTIKA
Ihre Ansprechpartner finden Sie in den jeweiligen Stellenausschreibungen unter www.tk.de/stellenmarkt.

ANSPRECHPARTNER BERUFSEINSTIEG
Ihre Ansprechpartner finden Sie in den jeweiligen Stellenausschreibungen unter www.tk.de/stellenmarkt.

TenneT
Taking power further

TenneT ist einer der größten Investoren der Energiewende. Wir schließen gigantische Offshore-Windparks an unser Stromnetz an und sind damit federführend in der Umsetzung der Energiewende. Um die neu hinzukommenden Herausforderungen zu meistern, suchen wir kaufmännische und technische Nachwuchskräfte, die sich gerne mit Engagement und Energie neuen Herausforderungen stellen. TenneT bietet damit vielseitige Arbeitsplätze in einer Branche mit hohem Zukunftspotenzial.

Wir suchen

Nachwuchskräfte mit Persönlichkeit und bieten beste Perspektiven für Hochschulabsolventen und Berufserfahrene (m/w) der Fachrichtungen

- **Elektro-/Energietechnik**
- **Wirtschaftsingenieurwesen**
- **Projektmanagement**
- **IT**

Sie haben Freude daran, sich hochspannenden, abwechslungsreichen sowie verantwortungsvollen und herausfordernden Aufgaben in einem wachsenden Unternehmen zu stellen.

Auch wünschen Sie sich ein Arbeitsumfeld, das von Offenheit und gestalterischen Freiräumen geprägt ist, und in dem sich Eigenverantwortung und Teamgeist ergänzen, dann werden Sie Teil unseres Teams und machen mit uns die Energiewende wahr!

Interessiert an hochspannenden Jobs?

Die Stellenangebote unserer verschiedenen Standorte und die Möglichkeit zur Online-Bewerbung finden Sie auf unserer Homepage unter **www.tennet.eu**

TenneT ist einer der führenden Übertragungsnetzbetreiber in Europa. Mit rund 22.000 Kilometern Hoch- und Höchstspannungsleitungen in den Niederlanden und in Deutschland bieten wir 41 Millionen Endverbrauchern rund um die Uhr eine zuverlässige und sichere Stromversorgung.
TenneT entwickelt mit etwa 3.000 Mitarbeitern als verantwortungsbewusster Vorreiter den nordwesteuropäischen Energiemarkt weiter und integriert im Rahmen der nachhaltigen Energieversorgung vermehrt erneuerbare Energien.
Taking power further

www.tennet.eu

Wir fördern das
Deutschland STIPENDIUM

TenneT
Taking power further

DIENSTLEISTUNGEN

Übertragungsnetzbetreiber
Energiebranche

UMSATZ

Keine Angabe

MITARBEITER

National: 1.700
International: 2.900

GESUCHTE STUDIENGÄNGE

Naturwissenschaften
Ingenieurwesen
Elektrotechnik
Projektmanagement und IT

STANDORTE

Bayreuth, Lehrte, Dachau (D)/Arnheim, Hoogeveen, Weert, Waddinxveen (NL)

FIRMENPHILOSOPHIE

TenneT: Verantwortungsbewusst, Engagiert, Vernetzt

WER SIND WIR?

TenneT ist als einer der führenden europäischen Übertragungsnetzbetreiber in den Niederlanden und in weiten Teilen Deutschlands aktiv. Wir sorgen dafür, dass die 41 Millionen Endverbraucher in unseren Märkten zuverlässig und rund um die Uhr mit Strom aus unserem Höchstspannungsnetz versorgt werden.

WEN SUCHEN WIR?

Wir suchen Nachwuchskräfte mit Persönlichkeit und bieten beste Perspektiven für Hochschulabsolventen und Berufserfahrene (m/w).

WAS BIETEN WIR?

- ☑ Praktikum
- ☑ Abschlussarbeit
- ☑ Trainee
- ☑ Referendariat
- ☑ Direkteinstieg

Bemerkungen:
Keine Angabe

WELCHEN TIPP GEBEN WIR?

Keine Angabe

KONTAKT

ADRESSE
TenneT TSO GmbH
Bernecker Str. 70
95448 Bayreuth
Web: www.tennet.eu

ANSPRECHPARTNER PRAKTIKA
Patrick Kramer
Tel.: 0921 50740-2504
E-Mail: patrick.kramer@tennet.eu

ANSPRECHPARTNER BERUFSEINSTIEG
Alexandra Regensburger
Tel.: 0921 50740 4087
E-Mail: alexandra.regensburger@tennet.eu

UmweltBank
Mein Geld macht grün.

DIENSTLEISTUNGEN

Finanzdienstleistungen in den Bereichen Geldanlage, Vorsorge und Finanzierung von nachhaltigen Projekten

UMSATZ

55 Mio. Euro

MITARBEITER

Mitarbeiter: 153

Bedarf an Hochschulabsolventen für 2019: 5-8 Absolventen

GESUCHTE STUDIENGÄNGE

BWL, VWL, Wirtschaftswissenschaften & verwandte Studiengänge

Nachhaltigkeitsmanagement

Wirtschaftsingenieurwesen

STANDORTE

Nürnberg

FIRMENPHILOSOPHIE

Dein Geld macht grün.

WER SIND WIR?

Die UmweltBank ist die einzige Bank Deutschlands, die sich dem Umweltschutz nicht nur mit ihrem Namen, sondern auch in ihrer Satzung verpflichtet hat. Wir verbinden Banking mit ökologischer und sozialer Verantwortung. Seit unserer Gründung 1997 haben wir mit inzwischen mehr als 150 Mitarbeitern über 22.500 Umweltprojekte finanziert, vom Solarpark bis zum Holzhaus. Unsere Prinzipien sind nicht nur in unserer Satzung verankert, sondern auch in unserer Arbeitsweise und unseren täglichen Entscheidungen. Ob mit unserer CO2-Bilanz, Neukundenaktionen mit ökologischem Mehrwert oder der Aktion Banker on Bike.

WEN SUCHEN WIR?

Wir suchen Vernetzer statt Eigenbrötler und Innovatoren statt Dienst-nach-Vorschrift-Mitarbeitern, die eine Affinität zu bankwirtschaftlichen Zusammenhängen haben und deren Herzen beim Thema Nachhaltigkeit höher schlagen. Wir suchen Studenten mit einem Faible für Zahlen und einer hohen IT-Affinität. Wir suchen Impulsgeber mit einer großen Portion Neugier für die Themen Energiewende und ökologisches Bankwesen, die Ökonomie und Ökologie verbinden können.

WAS BIETEN WIR?

- ☑ Praktikum
- ☑ Abschlussarbeit
- ☑ Trainee
- ☐ Referendariat
- ☑ Direkteinstieg

Bemerkungen:
Durchlauf von 2-4 Abteilungen innerhalb von 24 Monaten als Trainee.

WELCHEN TIPP GEBEN WIR?

Liebe Studierende, schaut über den Tellerrand hinaus und sammelt Erfahrungen auch außerhalb der Hochschulen.

KONTAKT

ADRESSE
UmweltBank AG
Laufertorgraben 6
90489 Nürnberg
Tel.: 0911/5308 - 1005
Web: www.umweltbank.de

ANSPRECHPARTNER PRAKTIKA
Frau Antonia Engelhardt
Frau Lisa Scholz

ANSPRECHPARTNER BERUFSEINSTIEG
Frau Sarah Herz
Frau Lisa Scholz

Warth & Klein Grant Thornton
An instinct for growth™

DIENSTLEISTUNGEN

Wirtschaftsprüfung
Steuer- und Rechtsberatung
Corporate Finance & Advisory Services
Private Finance
Governance, Risk & Compliance

UMSATZ

2017: Rund 100 Mio Euro

MITARBEITER

Deutschlandweit rund 900

GESUCHTE STUDIENGÄNGE

Wirtschaftswissenschaften

Rechtswissenschaften mit relevanten Schwerpunkten

STANDORTE

München, Frankfurt, Düsseldorf

und 7 weitere in Deutschland

FIRMENPHILOSOPHIE

An instinct for growth

WER SIND WIR?

Wir zählen zu den Top Ten der deutschen Wirtschaftsprüfungsgesellschaften. An zehn Standorten betreuen wir Unternehmen aller Größen und Branchen sowie vermögende Privatpersonen. Es gibt viele gute Gründe für eine Karriere bei uns – z.B. spannende Projekte mit viel Eigenverantwortung, Mentoren, die Sie fachlich und persönlich unterstützen, und ein internationales Netzwerk in über 135 Ländern. Wir bieten Ihnen eine kollegiale, moderne Arbeitsatmosphäre sowie herausfordernde Aufgaben und eine zukunftsweisende Perspektive im Beratungsspektrum einer international ausgerichteten Wirtschaftsprüfungsgesellschaft.

WEN SUCHEN WIR?

Wir suchen Studierende, die gerade ihr wirtschaftswissenschaftliches oder juristisches Hochschulstudium mit relevanten Schwerpunkten in mindestens einer der oben genannten Dienstleistungen absolvieren. Idealerweise konnten bereits erste relevante Praxiserfahrungen gesammelt werden. Wir suchen Teamplayer, die sich besonders durch ihre hohe Motivation und Verantwortungsbereitschaft sowie durch eine gute Auffassungsgabe und analytische Denkweise auszeichnen. Verhandlungssichere Deutsch- und sehr gute Englischkenntnisse sowie den routinierten Umgang mit MS Office setzen wir voraus.

WAS BIETEN WIR?

- [x] Praktikum
- [x] Abschlussarbeit
- [ ] Trainee
- [ ] Referendariat
- [x] Direkteinstieg

Bemerkungen:
Keine Angabe

WELCHEN TIPP GEBEN WIR?

Keine Angabe

KONTAKT

ADRESSE
Warth & Klein Grant Thornton AG
Johannstraße 39
40476 Düsseldorf
Web: www.wkgt.com/karriere

ANSPRECHPARTNER PRAKTIKA
Janine Niemeyer
Referentin Human Resources
Tel.: 0211 9524 8329
E-Mail: karriere@wkgt.com

ANSPRECHPARTNER BERUFSEINSTIEG
Janine Niemeyer
Referentin Human Resources
Tel.: 0211 9524 8329
E-Mail: karriere@wkgt.com

Gemeinsam machen wir Potenziale produktiv.

Willis Towers Watson gehört zu den weltweit führenden Unternehmen in den Bereichen Advisory, Broking und Solutions. Wir unterstützen unsere Kunden dabei, aus Risiken nachhaltiges Wachstum zu generieren. Unsere Wurzeln reichen bis in das Jahr 1828 zurück – heute ist Willis Towers Watson mit über 40.000 Mitarbeitern in mehr als 140 Ländern aktiv.

Wir gestalten und liefern Lösungen, die Risiken beherrschbar machen, Investitionen in die Mitarbeiter optimieren, Talente fördern und die Kapitalkraft steigern. So schützen und stärken wir Unternehmen und Mitarbeiter. Unsere einzigartige Perspektive bietet uns einen Blick auf die erfolgskritische Verbindung personalwirtschaftlicher Chancen, finanzwirtschaftlicher Möglichkeiten und innovativem Wissen – die dynamische Formel, um die Unternehmensperformance zu steigern. In Deutschland unterstützen wir unsere Kunden mit mehr als 1.200 Mitarbeitern an 11 Standorten.

www.willistowerswatson.de

Willis Towers Watson

Willis Towers Watson

DIENSTLEISTUNGEN

Fachliche Unternehmensberatung in den Bereichen Broking, Advisory und Solutions

UMSATZ

Keine Angabe

MITARBEITER

40.000 Mitarbeiter weltweit, davon ca. 1.300 Kollegen und Kolleginnen in Deutschland

GESUCHTE STUDIENGÄNGE

Mathematik
Wirtschaftswissenschaften
Psychologie
(Wirtschafts-)Informatik

STANDORTE

Reutlingen, Wiesbaden, Frankfurt am Main, München sowie unzählige weitere Standorte in mehr als 140 Ländern

FIRMENPHILOSOPHIE

Together we unlock potential!

WER SIND WIR?

Willis Towers Watson gehört zu den weltweit führenden Unternehmen in den Bereichen Advisory, Broking und Solutions. Wir unterstützen unsere Kunden dabei, aus Risiken Wachstum zu generieren.

Unsere Wurzeln reichen bis ins Jahr 1828 zurück. Heute zählt Willis Towers Watson rund 40.000 Mitarbeiter in mehr als 140 Ländern. In Deutschland sind wir mit über 1.200 Mitarbeitern an 11 Standorten präsent.

WEN SUCHEN WIR?

Wir suchen talentierte AbsolventInnen aus den verschiedensten Studiengängen, die gerne Teil eines Teams mit dauerhafter Zusammenarbeit, kooperativer Teamkultur sowie einem professionellen Wissensmanagement werden möchten.

WAS BIETEN WIR?

- [x] Praktikum
- [ ] Abschlussarbeit
- [ ] Trainee
- [ ] Referendariat
- [x] Direkteinstieg

Bemerkungen:
Keine Angabe

WELCHEN TIPP GEBEN WIR?

Sie sammeln immer Pluspunkte, wenn Sie sich vorher kurz im Internet über das Unternehmen informieren.

KONTAKT

ADRESSE
Willis Towers Watson
Oskar-Kalbfell-Platz 14
72764 Reutlingen
Web: www.willistowerswatson.com

ANSPRECHPARTNER PRAKTIKA
Tamara Dietz
Cross Segment Recruiter
E-Mail: tamara.dietz@willistowerswatson.com

ANSPRECHPARTNER BERUFSEINSTIEG
Ivan Kutle
Cross Segment Recruiter
E-Mail: ivan.kutle@willistowerswatson.com

Durch unsere Workshops an der Uni Bayreuth und die Teilnahme am Karriere-Forum knüpfen wir erste Kontakte zu jungen Talenten. Wir konnten bereits viele der Absolventen als Mitarbeiter für die Witt-Gruppe gewinnen.

DevOps Engineer (m/w)

- Weiterentwickeln unserer Toollandschaft zur Optimierung und Automatisierung von Prozessen
- Koordinieren der Installation, Konfiguration und Wartung verschiedener Softwareprodukte, wie z.B. JIRA, Confluence, Bitbucket (GIT)

(Junior) Data Scientist BI (m/w)

- Aufbau, Pflege und Betrieb des analytischen Data Warehouses
- Design der Schnittstellen zum Data Warehouse und Implementieren von ETL-Prozessen

Praktikant Marketing/Controlling (m/w)

- Auswerten und Analysieren des Kaufverhaltens unserer Kunden
- Erfolgsbewertung einzelner Marketing-Maßnahmen

TOP NATIONALER ARBEITGEBER 2018 FOCUS DEUTSCHLANDS BESTE ARBEITGEBER IM VERGLEICH IN KOOPERATION MIT kununu | statista FOCUS-BUSINESS 01 | 2018

Weitere Informationen sowie einen Überblick über alle derzeit offenen Positionen erhältst du über unsere Karrierewebsite. Bewirb dich gleich online.

karriere.witt-gruppe.eu

Witt-Gruppe

*A member of the **otto group***

Witt-Gruppe

DIENSTLEISTUNGEN

Multi-Channel-Unternehmen (E-Commerce, Katalog, Filialen) für Damenoberbekleidung, Wäsche und Heimtextilien

UMSATZ

Rund 818 Mio. Euro im Geschäftsjahr 2017/18 nach IFRS.

MITARBEITER

Ca. 3.000 Mitarbeiter

GESUCHTE STUDIENGÄNGE

BWL, Economics, Internationale Wirtschaft und Entwicklung, Angewandte Informatik, Wirtschaftsmathematik, sonstige

STANDORTE

Weiden in der Oberpfalz

Mehrere internationale Vertriebsgebiete

FIRMENPHILOSOPHIE

Bei uns stehen unsere Kunden und unsere Mitarbeiter im Mittelpunkt – schließlich sind sie der Garant für unseren Erfolg!

WER SIND WIR?

Wir betreten Tag für Tag neues Terrain in der Shopping-Welt 50plus. Und das schon seit 1907. Mit Online- und Mobile-Commerce, Kataloggeschäft und bundesweit mehr als 120 Filialen ist die Witt-Gruppe als international erfolgreiches Multi-Channel-Unternehmen aus der Modebranche nicht mehr wegzudenken. Mit acht Marken und 14 Onlineshops sind wir nicht nur in Europa, sondern seit 2016 auch in den USA vertreten – und wachsen kontinuierlich. Mit ca. 3.000 Mitarbeitern gestalten wir in unserem Unternehmen den Shift zum Online-Player. Arbeite mit uns an der Shopping-Welt 50plus!

WEN SUCHEN WIR?

Als „Hidden Champion" der Otto Group setzen wir auf kurze Kommunikationswege, Du-Kultur und agile Arbeitsmethoden. Für Querdenker, Netzwerker und Innovateure bieten wir eine fordernde Arbeitswelt.

Wir freuen uns insbesondere über Bewerber/-innen mit:

- eigenständiger, analytischer und konzeptioneller Arbeitsweise
- Energie und Kreativität
- interdisziplinärem Denken und Handeln
- Potenzial zur Übernahme von Verantwortung
- ausgeprägter Teamorientierung

WAS BIETEN WIR?

- [x] Praktikum
- [x] Abschlussarbeit
- [ ] Trainee
- [x] Referendariat
- [x] Direkteinstieg

Bemerkungen:
Referendariat: Wahlstation Arbeitsrecht

WELCHEN TIPP GEBEN WIR?

Überlasse die Entscheidung Deiner Zukunft nicht anderen. Zeige uns, dass Du echtes Interesse an einem Einsatz in der Witt-Gruppe hast und bewerbe Dich online über unsere Jobbörse unter karriere.witt-gruppe.eu

KONTAKT

ADRESSE
Witt-Gruppe
HR- Recruiting & Employer Branding
92637 Weiden i.d.Opf.
Web: karriere.witt-gruppe.eu

ANSPRECHPARTNER PRAKTIKA
Herr Tobias Nerl
Tel.: 0961 400-1204

ANSPRECHPARTNER BERUFSEINSTIEG
Frau Carolin Bischof
Tel.: 0961 400-2156

Bayerische Elite Akademie

BFM
Betriebswirtschaftliches Forschungszentrum für Fragen der mittelständischen Wirtschaft e.V. an der Universität Bayreuth

Bird & Bird

brandl®
YOUR PERSONAL SPORTS NUTRITION

Bundesagentur für Arbeit
Agentur für Arbeit
Bayreuth – Hof
bringt weiter.

Bundeswehr

Deutscher Bundestag

Gleiss Lutz

GÖRG
IHRE WIRTSCHAFTSKANZLEI

igb
INITIATIVE - GESUNDER BETRIEB

MENOLD BEZLER

MLP
Finanzen verstehen. Richtig entscheiden.

Rödl & Partner

SZA
SCHILLING, ZUTT & ANSCHÜTZ

TaylorWessing

UNIVERSITÄT BAYREUTH
ENTREPRENEURSHIP & INNOVATION

RW II
Wir sind hier!

Bayerische Elite Akademie

DIENSTLEISTUNGEN

Studienbegleitende Ausbildung „Führung mit Verantwortung“: Seminare zu Ethik, Persönlichkeitsbildung, Unternehmensführung, Megatrends

UMSATZ

Keine Angabe

MITARBEITER

Keine Angabe

GESUCHTE STUDIENGÄNGE

Offen für alle Studienrichtungen

STANDORTE

Ausbildung in einem Seminarzentrum Nähe München

FIRMENPHILOSOPHIE

Führen mit Verantwortung/Begabungen und Persönlichkeit entwickeln und für Wirtschaft und Gesellschaft einsetzen.

WER SIND WIR?

Wir sind eine Stiftung der Bayerischen Wirtschaft. Unsere Ausbildung umfasst mehrwöchige Präsenzphasen in Campus-Atmosphäre in der vorlesungsfreien Zeit, eine von Tutoren begleitete Projektarbeit in interdisziplinären Teams, das persönliche Coaching durch hochrangige Mentoren aus der Wirtschaft, Studienreisen sowie die Vermittlung von Praktika im In- und Ausland.

WEN SUCHEN WIR?

Wir unterstützen herausragende und leistungsbereite Studentinnen und Studenten, wenn sie sich weiter qualifizieren und später im Berufsleben Führungsaufgaben übernehmen wollen. Wir suchen starke und vielseitige Persönlichkeiten, die auch für andere Verantwortung übernehmen wollen und im Leben mehr im Blick haben als nur ihre eigene Karriere.

WAS BIETEN WIR?

- ☐ Praktikum
- ☐ Abschlussarbeit
- ☐ Trainee
- ☐ Referendariat
- ☐ Direkteinstieg

Bemerkungen:
Studienbegleitende Ausbildung in der vorlesungsfreien Zeit in einem Seminarzentrum in der Nähe von München. Insgesamt 4 sogenannte Präsenzphasen, eine davon die Auslandsakademie (Reise nach Asien).

WELCHEN TIPP GEBEN WIR?

Seien Sie authentisch und zeigen Sie uns Ihr echtes Interesse!

KONTAKT

ADRESSE
Bayerische Elite-Akademie
Prinzregentenstraße 7
80538 München
Tel.: 089-21889080
Web: www.eliteakademie.de

ANSPRECHPARTNER PRAKTIKA
E-Mail: info@eliteakademie.de

ANSPRECHPARTNER BERUFSEINSTIEG
Keine Angabe

Bird & Bird

DIENSTLEISTUNGEN

Bereiche des Wirtschafts- und Unternehmensrechts, insbesondere Technologie, Regulierung und gewerblicher Rechtsschutz

UMSATZ

Keine Angabe

MITARBEITER

Deutschland: 180 Anwälte

International: 1.200 Anwälte

GESUCHTE STUDIENGÄNGE

Rechtswissenschaften

Wirtschafts- und Informationsrecht

STANDORTE

Deutschland: Düsseldorf, Frankfurt, Hamburg, München

International: 29 Standorte

FIRMENPHILOSOPHIE

Es gibt viele Kanzleien und es gibt Bird & Bird.

WER SIND WIR?

Bird & Bird ist eine internationale Anwaltssozietät mit einem außergewöhnlichen Verständnis für strategische und unternehmerische Zusammenhänge. Wir verbinden erstklassige rechtliche Expertise mit tiefgehender Branchenkenntnis. Wir teilen die Leidenschaft unserer Mandanten für ihre Arbeit und unterstützen sie durch unsere kreative Denkweise dabei, ihre unternehmerischen Ziele zu erreichen.

WEN SUCHEN WIR?

Bei Bird & Bird sind es die Menschen, die die Kanzlei ausmachen und die für das nachhaltige Wachstum und den internationalen Erfolg stehen. Maßgeblich für eine fruchtbare Zusammenarbeit ist, dass Sie ins Team und zu Bird & Bird passen. Wir suchen gewinnende Persönlichkeiten, die mit Freude und Verantwortung bei der Sache sind, über Grenzen hinweg denken und gerne im Team arbeiten.

WAS BIETEN WIR?

- ☑ Praktikum
- ☐ Abschlussarbeit
- ☑ Trainee
- ☑ Referendariat
- ☑ Direkteinstieg

Bemerkungen:
Wir laden Sie herzlich zu einem individuellen Kennenlerngespräch ein. Über einen persönlichen und telefonischen Austausch freuen wir uns sehr. Besuchen Sie auch unseren Referendartag „Auf den Punkt“!

WELCHEN TIPP GEBEN WIR?

Der frühe Vogel fängt den Wurm!

Bleiben Sie auf dem Laufenden und folgen Sie uns auf Facebook und Instagram!

KONTAKT

ADRESSE
Bird & Bird LLP
Carl-Theodor-Straße 6
40213 Düsseldorf
Web: www.twobirds.com

ANSPRECHPARTNER PRAKTIKA
Frau Ina Trollmann
Tel.: 0211 2005 6456
E-Mail: legal.recruitment@twobirds.com
Web: www.twobirds.com

ANSPRECHPARTNER BERUFSEINSTIEG
Frau Ina Trollmann
Tel.: 0211 2005 6456
E-Mail: legal.recruitment@twobirds.com
Web: www.twobirds.com

CHE Ranking *Spitzenplätze für unsere Studienbedingungen*

THE WORLD UNIVERSITY RANKINGS 2017 TOP 30 YOUNG *Platz 29 im internationalen THE Ranking „Young University“*

UNIVERSITÄT BAYREUTH

Die Universität der Neudenker

Im weltweiten Vergleich ist die Universität Bayreuth eine leistungsstarke, in Forschung und Lehre international anerkannte Hochschule. Interdisziplinäre Studiengänge, gute Betreuungsverhältnisse, hohe Leistungsstandards, fächerübergreifende Kooperationen und wissenschaftliche Exzellenz bringen uns regelmäßig auf Spitzenplätze in Rankings.

Mit sechs Fakultäten bietet die Universität ein außergewöhnliches Angebot, das sich durch eine Vielzahl innovativer Studiengänge auszeichnet. Entdecken Sie unseren familiären Campus – und freuen Sie sich auf eine lebenslustige Stadt in Oberfranken, die fest in studentischer Hand ist. Herzlich willkommen in Bayreuth!

www.uni-bayreuth.de

Bundeswehr

DIENSTLEISTUNGEN

Wir treten für die Sicherheit Deutschlands und den Schutz seiner Bürgerinnen und Bürger ein

UMSATZ

Rund 37 Milliarden Euro

MITARBEITER

179.000 Soldatinnen und Soldaten und 85.000 zivile Mitarbeiterinnen und Mitarbeiter. Bedarf an Hochschulabsolventen im zivilen als auch militärischen Status.

GESUCHTE STUDIENGÄNGE

Rechtswissenschaft
Wirtschaftswissenschaft
Informations- und Elektrotechnik
Maschinenbau

STANDORTE

Wir als Bundesbehörde bieten Standorte im Inland und im Ausland

FIRMENPHILOSOPHIE

Mach, was wirklich zählt.

WER SIND WIR?

Wir sind die Streitkräfte der Bundesrepublik Deutschland einschließlich der Bundeswehrverwaltung und weiterer Organisationsbereiche im Geschäftsbereich des Bundesministerium der Verteidigung.

WEN SUCHEN WIR?

- Juristen (m/w) für die Bereiche Recht, Organisation, Personal oder Finanzen.
- Den Wirtschaftswissenschaftler (m/w) der Angebote und Kalkulationen beurteilt und wirtschaftlich relevante Entscheidungen trifft.
- Den Techniker (m/w) der die Entwicklung von Wehrmaterial lenkt, Prototypen bewertet und die Realisierung überwacht.
- Den Techniker (m/w), der modernste IT-Technik realisiert.

WAS BIETEN WIR?

- ☐ Praktikum
- ☐ Abschlussarbeit
- ☐ Trainee
- ☑ Referendariat
- ☑ Direkteinstieg

Bemerkungen:
Wir bieten die Möglichkeit eines Praktikums oder einer Ausbildungsstation im Rahmen des Referendariats.

WELCHEN TIPP GEBEN WIR?

Sapere aude!

KONTAKT

ADRESSE
Karriereberatungsbüro Bayreuth
Eduard-Bayerlein-Straße 5
95445 Bayreuth
E-Mail: KarrBBBayreuth@bundeswehr.org

ANSPRECHPARTNER PRAKTIKA
E-Mail: BMVgRII2@bmvg.bund.de
BAIUDBwZAII1AusundFortbildung@bundeswehr.org
Praktikum@bundeswehr.org

ANSPRECHPARTNER BERUFSEINSTIEG
Bundesamt für Personalmanagement der Bundeswehr - Assessmentcenter für Führungskräfte der Bundeswehr
Kölner Straße 262
51149 Köln

Deutscher Bundestag

DIENSTLEISTUNGEN

Vorbereitung der Sitzungen des Bundestages, seiner Ausschüsse und parlamentarischen Gremien, Unterstützung politischer Beratungen

UMSATZ

Keine Angabe

MITARBEITER

Ca. 3000 Mitarbeiter/innen

GESUCHTE STUDIENGÄNGE

Rechtswissenschaften

STANDORTE

Berlin, Brüssel

FIRMENPHILOSOPHIE

Keine Angabe

WER SIND WIR?

Die Abgeordneten des Deutschen Bundestages werden in ihrer Arbeit von der Verwaltung unterstützt. Rund 3.000 Mitarbeiter sorgen dafür, dass der parlamentarische Betrieb reibungslos läuft. Dabei decken sie ein breites Aufgabenspektrum ab: Die Verwaltung bereitet die Sitzungen des Bundestages, seiner Ausschüsse und parlamentarischen Gremien vor und unterstützt die politischen Beratungen. Sie ist verantwortlich für den reibungslosen Betrieb eines Apparates vom Umfang einer Kleinstadt – etwa 6.000 Menschen arbeiten im Deutschen Bundestag. Eine eigene Polizei schützt die Abgeordneten und die Parlamentsgebäude.

WEN SUCHEN WIR?

Volljuristinnen und Volljuristen, die sich in unbekannte Rechtsgebiete sowie in Verwaltungsabläufe rasch und zuverlässig einarbeiten können und wollen und über ein ausgeprägtes Interesse für die spezifische Arbeit einer Parlamentsverwaltung verfügen.

Für Juristinnen und Juristen, die das erste juristische Staatsexamen abgeschlossen haben, besteht außerdem die Möglichkeit, als Sachbearbeiterin / Sachbearbeiter zur Aushilfe die Wartezeit bis zum Beginn des Referendariats zu überbrücken.

WAS BIETEN WIR?

- [x] Praktikum
- [ ] Abschlussarbeit
- [ ] Trainee
- [x] Referendariat
- [x] Direkteinstieg

Bemerkungen:
www.bundestag.de/jobs

WELCHEN TIPP GEBEN WIR?

KONTAKT

ADRESSE
- Referat ZV 1 -
Platz der Republik 1
11011 Berlin
Web: www.bundestag.de/jobs

ANSPRECHPARTNER PRAKTIKA
Martin John
- Referat ZV 2 -
030/22733137
vorzimmer.zv2@bundestag.de

ANSPRECHPARTNER BERUFSEINSTIEG
Mario Steinfurth
- Referat ZV 1 -
030/22734516
vorzimmer.zv1@bundestag.de

Gleiss Lutz

DIENSTLEISTUNGEN

Rechtsberatung

Full Service Beratung auf allen Gebieten des Wirtschaftsrechts

UMSATZ

Keine Angabe

MITARBEITER

Über 300 Anwälte, davon 88 Partner

GESUCHTE STUDIENGÄNGE

Rechtswissenschaften

STANDORTE

Berlin, Düsseldorf, Frankfurt, Hamburg, München, Stuttgart, Brüssel

FIRMENPHILOSOPHIE

Exzellenz ist unser Anspruch, Mandant und Mandat sind unsere Passion.

WER SIND WIR?

Gleiss Lutz ist eine der anerkannt führenden, international tätigen Anwaltskanzleien Deutschlands. Gleiss Lutz steht in allen Bereichen der wirtschaftlichen Beratung für höchste Qualität und für praxisnahe und kreative Lösungen.

Wir bieten Ihnen hervorragende Entwicklungs- und Weiterbildungsmöglichkeiten, eine frühe Verantwortungsübernahme und vor allem eine partnerschaftliche Arbeitsatmosphäre.

Auszeichnung als „German Law Firm of the Year“ 2017 des britischen Fachmagazins IFLR.

WEN SUCHEN WIR?

Ob als Berufseinsteiger oder mit ersten Berufserfahrungen - Sie sollten mindestens „vollbefriedigende“ Examina sowie sehr gute Englischkenntnisse mitbringen und Spaß an einer in jeder Hinsicht herausfordernden Tätigkeit haben. Wenn Sie unsere Einstellungsvoraussetzungen erfüllen, freuen wir uns, mit Ihnen ins Gespräch zu kommen.

WAS BIETEN WIR?

- ☐ Praktikum
- ☐ Abschlussarbeit
- ☐ Trainee
- ☑ Referendariat
- ☑ Direkteinstieg

Bemerkungen:
Das Gleiss Lutz - Praktikantenprogramm findet zweimal im Jahr (Frühjahr und Sommer) statt. Promotionsbegleitend ist eine wissenschaftliche Mitarbeit möglich. Außerdem sucht Gleiss Lutz Referendare in allen Praxisgruppen.

WELCHEN TIPP GEBEN WIR?

Qualität, Leidenschaft und Teamwork sollten für Sie keine Fremdwörter sein!

KONTAKT

ADRESSE
Gleiss Lutz
Taunusanlage 11
60329 Frankfurt am Main
Web: www.gleisslutz.com

ANSPRECHPARTNER PRAKTIKA
Marieke Binder
Tel.: 0711 8997-158
Fax: 0711 8997-227
E-Mail: marieke.binder@gleisslutz.com

ANSPRECHPARTNER BERUFSEINSTIEG
Sofia Jung
Tel.: 069 95514-631
Fax: 069 95514-198
E-Mail: sofia.jung@gleisslutz.com

UNIVERSITÄT BAYREUTH

KARRIERESERVICE & UNTERNEHMENSKONTAKTE

Gib Deiner Karriere den Kick

Die Angebote des KarriereService

Orientierung

Wohin führt Dich Dein Weg?

KarriereForum
Finde heraus, welches Unternehmen zu Dir passt

KUK KarriereWege
Alumni berichten über ihren Werdegang

Der Weg ist das Ziel

Individuell

Wir unterstützen Dich!

Feinschliff für dich

Individuelle Beratung
Schärfe mit uns Dein persönliches und beru˜ iches Proÿl

Wir sind für dich da!

Bewerbungscheck
Tipps und Tricks für Deine individuelle Bewerbung

Simulierte Vorstellungsgespräche
Trainiere mit uns Fragen und Antworten eines „echten" Interviews

Netzwerken

Tri˜ die r ichtigen Personen!

KarriereForum
Finde die Ansprechpartner für Praktika oder den Berufseinstieg

Mitte November

KUK KarriereWege
Knüpfe Kontakte zu Alumni in Unternehmen

CareerDays
Arbeite mit Unternehmen in Workshops und Fallstudien an Praxisthemen

Rechtzeitig bewerben nicht vergessen!

Companies on Campus
Einblicke aus Unternehmenssicht zu aktuellen Fragestellungen, Bewerbungs-Themen, Gesprächsführung, Assessment-Center-Trainings, Gehaltsverhandlungen uvm..

StellenPortal
Regionale und überregionale Stellenbörse für Direkteinstieg, Traineeship, Praktikum, Werkstudententätigkeit und Nebenjob unter www.stellenportal.uni-bayreuth.de

Schon was für dich dabei? #KUKmal

Schon wieder was verpasst?
Unser Newsletter erinnert Dich rechtzeitig an unsere Veranstaltungen.
www.karriereservice.uni-bayreuth.de/de/newsletter

GÖRG
IHRE WIRTSCHAFTSKANZLEI

DIENSTLEISTUNGEN

Rechtsberatung von Unternehmen in allen Kernbereichen des Wirtschaftsrechts

UMSATZ

Keine Angabe

MITARBEITER

777 Mitarbeiter, davon 295 Berufsträger

GESUCHTE STUDIENGÄNGE

Rechtswissenschaften

STANDORTE

Berlin, Frankfurt am Main, Hamburg, Köln, München

FIRMENPHILOSOPHIE

Persönliche, pragmatische und partnerschaftliche Beratung - national wie international

WER SIND WIR?

GÖRG zählt zu Deutschlands führenden unabhängigen Wirtschaftskanzleien. Unsere Top-Position in allen Bereichen des Wirtschaftsrechts beruht auf der engagierten Zusammenarbeit von über 290 Berufsträgern, die unsere Mandanten persönlich, pragmatisch und partnerschaftlich beraten. An fünf Standorten: Berlin, Frankfurt a. M., Hamburg, Köln und München.

WEN SUCHEN WIR?

Wir sind immer auf der Suche nach motivierten, engagierten und lernbereiten Nachwuchsjuristen, ob als Referendar (m/w), wissenschaftlicher Mitarbeiter (m/w) oder Rechtsanwalt (m/w). Bestenfalls bringen Sie gute Englischkenntnisse, Teamfähigkeit und unternehmerisches Denken und Handeln mit. Weiterhin sind Prädikatsexamina sowie Promotion und/oder LL.M. wünschenswert.

WAS BIETEN WIR?

- [x] Praktikum
- [ ] Abschlussarbeit
- [ ] Trainee
- [x] Referendariat
- [x] Direkteinstieg

Bemerkungen:
Keine Angabe

WELCHEN TIPP GEBEN WIR?

Lernen Sie bei einem Praktikum, im Referendariat oder bei einer Tätigkeit als wissenschaftlicher Mitarbeiter (m/w) auch Rechtsgebiete kennen, die im Studium nicht oder nur wenig behandelt werden.

KONTAKT

ADRESSE
Görg Partnerschaft von Rechtsanwälten
Kennedyplatz 2
50679 Köln
E-Mail: recruiting@goerg.de
Web: www.karriere.goerg.de

ANSPRECHPARTNER PRAKTIKA
Ewa Scheid
Recruiting und Personalentwicklung
E-Mail: escheid@goerg.de

ANSPRECHPARTNER BERUFSEINSTIEG
Ewa Scheid
Recruiting und Personalentwicklung
E-Mail: escheid@goerg.de

Abraxas bei den KUK-Events

#KUKmal

MENOLD BEZLER

DIENSTLEISTUNGEN

Beratung von mittelständischen Unternehmen und Unternehmen der öffentlichen Hand in allen Bereichen des Wirtschaftsrechts.

UMSATZ

Keine Angabe

MITARBEITER

200 Mitarbeiter, davon über 90 Berufsträger

GESUCHTE STUDIENGÄNGE

Rechtswissenschaften

Wirtschaftsrecht

STANDORTE

Stuttgart

FIRMENPHILOSOPHIE

Groß - aber keine Großkanzlei!

WER SIND WIR?

Wir sind eine mittelständische Wirtschaftskanzlei mit rund 200 Mitarbeitern und Sitz in Stuttgart. Vom Branchenmagazin JUVE werden wir zu den Top 30-wirtschaftsberatenden Kanzleien Deutschlands gezählt. Zu unseren Mandanten gehören insbesondere mittelständische Unternehmen und börsennotierte Konzerne sowie Unternehmen der öffentlichen Hand. Flache Hierarchien, ein enger Zusammenhalt und eine sehr gute Arbeitsatmosphäre prägen unsere Arbeitsweise. Und nicht zuletzt sind wir Fan des „Musketierprinzips“: Einer für alle - alle für einen!

WEN SUCHEN WIR?

Wir erwarten von juristischen Bewerbern (m/w) eine sehr gute juristische Qualifikation, Interesse und Verständnis für komplexe wirtschaftliche Zusammenhänge sowie gute Englischkenntnisse. Ebenso wichtig ist für uns aber eine aufgeschlossene Persönlichkeit mit Teamgeist. Zusatzqualifikationen wie weitere Fremdsprachen, eine Promotion oder ein LL.M. sind gern gesehen, aber keine Einstellungsvoraussetzung.

WAS BIETEN WIR?

- [x] Praktikum
- [ ] Abschlussarbeit
- [ ] Trainee
- [x] Referendariat
- [x] Direkteinstieg

Bemerkungen:
Keine Angabe

WELCHEN TIPP GEBEN WIR?

Ihr Weg zu uns beginnt mit einem guten Gespräch. Seien Sie natürlich im Gespräch und kommunizieren Sie offen Ihre Karrierevorstellungen.

KONTAKT

ADRESSE
Menold Bezler
Rechtsanwälte Partnerschaft mbB
Rheinstahlstraße 3
70469 Stuttgart
Web: www.menoldbezler.de/karriere

ANSPRECHPARTNER PRAKTIKA
Lisa Wagner
Tel.: 0711 86040 291
E-Mail: lisa.wagner@menoldbezler.de

ANSPRECHPARTNER BERUFSEINSTIEG
Stefanie Müller
Tel.: 0711 86040 290
E-Mail: stefanie.mueller@menoldbezler.de

MLP

Finanzen verstehen. Richtig entscheiden.

DIENSTLEISTUNGEN

MLP ist Gesprächspartner in allen Finanzfragen - vom Vermögensmanagement über die Altersvorsorge bis zu Versicherungen

UMSATZ

608,7 Mio. Euro

MITARBEITER

Rund 19000 selbstständige Kundenberaterinnen und -berater

Permanenter Bedarf an Beratern/innen

GESUCHTE STUDIENGÄNGE

Hochschulabsolventen aller Fachrichtungen, bevorzugt Wirtschaftswissenschaftler, MINT, Juristen

STANDORTE

Deutschlandweit über 90 Standorte, z.B. Bayreuth, München, Würzburg

FIRMENPHILOSOPHIE

MLP. Finanzen verstehen. Richtig entscheiden.

WER SIND WIR?

Die MLP Gruppe ist der Partner in allen Finanzfragen - für Privatkunden ebenso wie für Firmen und institutionelle Investoren. Ausgangspunkt in allen Bereichen sind die Vorstellungen und die Bedürfnisse unserer Kunden. Darauf aufbauend stellen wir ihnen ihre Optionen nachvollziehbar dar, so das sie selbst die passenden Finanzentscheidungen treffen können. Bei der Umsetzung greifen wir auf die Angebote aller relevanten Anbieter auf dem Markt zurück. Die rund 1.900 Kundenberater der MLP Finanzberatung SE sind für ihre Kunden der Gesprächspartner in allen Finanzfragen.

WEN SUCHEN WIR?

Wir suchen Bewerber mit Hochschulabschluss oder Ausbildung zum Bank- und Versicherungsfachwirt. Ein Hochschulabschluss ist dabei wünschenswert. Wichtig ist es uns, dass die Bewerber Persönlichkeit, Unternehmergeist, Kommunikationsstärke, Leistungsbereitschaft und Interesse an Finanzthemen mitbringen.

WAS BIETEN WIR?

- ☑ Praktikum
- ☑ Abschlussarbeit
- ☐ Trainee
- ☐ Referendariat
- ☑ Direkteinstieg

Bemerkungen:
Zusätzlich bieten wir Kennenlern-Veranstaltungen wie MLP Erleben, die Karriere-Lounges und die Möglichkeit einen Tag als Berater zu erleben.
Abschlussarbeiten können auf Anfrage angenommen werden.

WELCHEN TIPP GEBEN WIR?

Keine Angabe

KONTAKT

ADRESSE
MLP Finanzberatung SE
Alte Heerstraße 40
69168 Wiesloch
E-Mail: mlp-berater@mlp.de
www.mlp-se.de

ANSPRECHPARTNER PRAKTIKA
Helena Ochs
Bereich Personal/Mitarbeiterin HR Support
Tel.: 06222 308 2894
E-Mail: Helena.Ochs@mlp.de

ANSPRECHPARTNER BERUFSEINSTIEG
Holger Schaaf
Abteilungsleiter Standortentwicklung und Vertriebssteuerung
Tel.: 06222 308 8410
E-Mail: Holger.Schaaf@mlp.de

Rödl & Partner

DIENSTLEISTUNGEN

Rechtsberatung, Steuerberatung, Steuerdeklaration und Business Process Outsourcing, Unternehmens- und IT-Beratung, Wirtschaftsprüfung

UMSATZ

National: 218,7 Millionen Euro

International: 415 Millionen Euro

MITARBEITER

National: 1.900

International: 4.700

GESUCHTE STUDIENGÄNGE

Rechts- und Wirtschaftswissenschaft

STANDORTE

25 Standorte in Deutschland, mehr als 100 Niederlassungen in 51 Ländern

FIRMENPHILOSOPHIE

Die weltoffene Heimat für unternehmerische Persönlichkeiten und Mannschaftsgeist.

WER SIND WIR?

Rödl & Partner berät sowohl international tätige inhabergeführte Unternehmen als auch börsenorientierte Gesellschaften. Wir legen großen Wert darauf, eigene Niederlassungen aufzubauen anstatt durch Kooperationen oder Netzwerke zu wachsen.

Wenn Sie bei Rödl & Partner einsteigen, fördern wir Sie in Ihrer persönlichen und fachlichen Entwicklung. Alle Mitarbeiter von Rödl & Partner können hausinterne und externe Schulungsangebote nutzen. Dies umfasst ein strukturiertes Weiterbildungsangebot bestehend aus Persönlichkeitsseminaren, Fortbildungsmaßnahmen in allen Fachbereichen sowie Sprachkursen.

WEN SUCHEN WIR?

Wenn Sie Ihre ausgezeichneten Fachkenntnisse durch entsprechende Examina unter Beweis gestellt und hohe Einsatzbereitschaft, Teamgeist und soziale Kompetenz bereits bewiesen haben, freuen wir uns auf Ihre Bewerbung.

Wir bieten vielseitige nationale sowie internationale Tätigkeitsfelder und arbeiten fachlich auf höchstem Niveau. Wir unterstützen Sie bei Ihrer Karriereplanung und bieten Ihnen reizvolle, auf Ihre persönlichen Ziele abgestimmte Karrierewege.

WAS BIETEN WIR?

- [x] Praktikum
- [x] Abschlussarbeit
- [ ] Trainee
- [x] Referendariat
- [x] Direkteinstieg

Bemerkungen:
Keine Angabe

WELCHEN TIPP GEBEN WIR?

Stellen Sie Ihre Eignung für unser Unternehmen oder eine bestimmte Stelle gut heraus, indem Sie einen Bezug von Ihren Studienschwerpunkten und Interessen zu unseren Dienstleistungen und Stellenanforderungen aufzeigen.

KONTAKT

ADRESSE
Rödl & Partner
Team Personal
Äußere Sulzbacher Straße 100
90491 Nürnberg
Web: www.roedl.de/karriere

ANSPRECHPARTNER PRAKTIKA
Martina Reckhardt
Tel.: 0911/91 93 - 2878
E-Mail: martina.reckhardt@roedl.com

ANSPRECHPARTNER BERUFSEINSTIEG
David Felsch
Tel.: 0911/91 93 - 2885
E-Mail: david.felsch@roedl.com

Betriebswirtschaftliches Forschungszentrum für Fragen der mittelständischen Wirtschaft e. V. an der Universität Bayreuth

Zielsetzung

Das Betriebswirtschaftliche Forschungszentrum für Fragen der mittelständischen Wirtschaft e. V. an der Universität Bayreuth (BF/M) wurde 1979 als gemeinnütziger eingetragener Verein in Bayreuth gegründet. Zielsetzung war und ist es, in Kooperation mit mittelständischen Unternehmen betriebswirtschaftliche Forschungs- und Transfermöglichkeiten zu erschließen.

Forschen Sie mit uns - als Unternehmen oder Mitarbeiter/in

- **Unternehmensnetzwerke:**
  PERSONET, Kunststoff-Netzwerk Franken
- **Demografischer Wandel:**
  Bedürfnisgerechte und nachhaltige betriebliche Weiterbildung älterer Beschäftigter (BeWaB)
- **Diversitätsmanagement:**
  Managing cultural diversity in small and medium-sized organizations (EUDiM)
- **Unternehmensnachfolge:**
  Studie zur aktuellen Situation in Oberfranken
- **Digitalisierung und Gesundheitsmanagement:**
  Prävention für sicheres und gesundes Arbeiten mit digitalen Technologien (PräDiTec)
- **Existenzgründungen:**
  5-Euro-Business

Profitieren Sie von unseren Angeboten

- Vernetzung und Know-how-Transfer von Studierenden, Wissenschaftlern und Praktikern
- Round Tables, Arbeitskreise, Vortragsreihen und Tagungsorganisation
- Vermittlung und Koordination von F&E-Partnerschaften
- Begleitung von betrieblichen Personalprozessen entlang des Personal-Life-Cycle
- Unterstützung in Organisation, Finanzierung und Risikomanagement
- Konzeptionierung und Durchführung von Innovationsprozessen
- Planung und Durchführung von Mitarbeiter-, Mitglieder- und Kundenbefragungen
- Empirische Untersuchungen und Marktanalysen, wissenschaftliche Studien und Gutachten

BF/M-Bayreuth | Mainstraße 5 | 95444 Bayreuth | Telefon: 0921 530397-0 | Telefax: 0921 530397-10 | E-Mail: info@bfm-bayreuth.de | www.bfm-bayreuth.de

SZA
SCHILLING, ZUTT & ANSCHÜTZ

DIENSTLEISTUNGEN

Wir beraten nationale und internationale Mandanten in allen wesentlichen Bereichen des Wirtschaftsrechts

UMSATZ

Euro 37 Mio. in 2017

MITARBEITER

88 Berufsträger, davon 25 Partner

GESUCHTE STUDIENGÄNGE

Rechtswissenschaften

STANDORTE

Mannheim
Frankfurt am Main
Brüssel

FIRMENPHILOSOPHIE

„Zu uns kommen Konzerne, weil wir keiner sind."

WER SIND WIR?

Schilling, Zutt & Anschütz ist seit beinahe einem Jahrhundert eine der angesehensten deutschen Wirtschaftssozietäten. Bereits die erste Partnergeneration wirkte in den »Goldenen Zwanzigern« an spektakulären Mandaten mit, etwa der Fusion von Daimler und Benz. Die enge Verbindung von anwaltlicher und wissenschaftlicher Tätigkeit, die seit jeher ein besonderes Kennzeichen und Qualitätsmerkmal unserer Sozietät darstellt, erlaubt es uns auch heute, unsere Mandanten auf höchstem Niveau zu beraten - bei Transaktionen ebenso wie in Prozessen.

WEN SUCHEN WIR?

Wir erwarten von unseren Bewerberinnen und Bewerbern in aller Regel zwei Prädikatsexamina mit mindestens der Note »vollbefriedigend«. Weitere Voraussetzung sind gute, zumindest ausbaufähige Englischkenntnisse. Die meisten unserer Anwälte (Partner und Associates) sind promoviert und/oder haben vor dem Berufsstart längere Zeit im englischsprachigen Ausland studiert. Weder eine Promotion noch ein LL.M.-Titel sind Einstellungsvoraussetzung; beides ist aber gerne gesehen.

WAS BIETEN WIR?

- [x] Praktikum
- [ ] Abschlussarbeit
- [ ] Trainee
- [x] Referendariat
- [x] Direkteinstieg

Bemerkungen:
Wir bieten herausragenden Absolventen die Möglichkeit einer wissenschaftlichen Nebentätigkeit während einer Promotion.

WELCHEN TIPP GEBEN WIR?

Wir suchen nicht Germany's Next Top Lawyer, sondern Charakterköpfe und Anwaltspersönlichkeiten. Machen Sie uns neugierig auf sich.

KONTAKT

ADRESSE
SZA Schilling, Zutt & Anschütz
Otto-Beck-Straße 11
68165 Mannheim
Taunusanlage 1
60329 Frankfurt am Main
Web: www.sza.de

ANSPRECHPARTNER PRAKTIKA
Dr. Michaela Balke, Mannheim
Dr. Christoph Nolden, Frankfurt

ANSPRECHPARTNER BERUFSEINSTIEG
Dr. Michaela Balke, Mannheim
Dr. Christoph Nolden, Frankfurt

THINK FORWARD

Persönlichkeit schafft Perspektiven

Wir suchen Associates, Referendare sowie wissenschaftliche Mitarbeiter (w/m), die gemeinsam mit uns und unseren Mandanten die Zukunft gestalten.

Mit mehr als 1.200 Anwälten weltweit bieten wir juristische Beratung bei allen Fragen des Wirtschaftsrechts. Erleben Sie als Teil unseres Teams die nationale und internationale Mandatsarbeit. Hierbei begleiten wir Sie mit unseren Karriereprogrammen in Ihrer Weiterentwicklung. Bei uns stehen Sie im Mittelpunkt – mit Ihrer juristischen Expertise, Ihrem Auftreten als Anwaltspersönlichkeit sowie Ihrer individuellen Karriere- und Lebensplanung.

Neugierig? Dann freuen wir uns darauf, Sie kennenzulernen.

Mehr zu Ihren Karriereperspektiven in unserer Kanzlei erfahren Sie unter taylorwessing.com.

- Arbeitsrecht
- Bank- & Finanzrecht
- Competition, EU & Trade
- Compliance
- Corporate, M&A und Capital Markets
- Disputes & Investigations
- Handels- & Vertriebsrecht
- IP/IT
- Immobilienrecht
- Private Client
- Projects
- Restrukturierung & Insolvenzrecht
- Steuerrecht
- Umwelt, Planung & Regulierung

▸ Berlin ▸ Düsseldorf ▸ Frankfurt ▸ Hamburg ▸ München

TaylorWessing

TaylorWessing

DIENSTLEISTUNGEN

Rechtsberatung

UMSATZ

Keine Angabe

MITARBEITER

Berufsträger in Deutschland: ca. 340

Davon Equity Partner: ca.120

GESUCHTE STUDIENGÄNGE

Rechtswissenschaften

STANDORTE

Deutschland: Berlin, Düsseldorf, Frankfurt, Hamburg, München

Weltweit: 32 Standorte

FIRMENPHILOSOPHIE

Forward-thinking international law firm

WER SIND WIR?

Taylor Wessing ist eine führende internationale Wirtschaftskanzlei. Wir sind mit den Märkten, Leistungen und Produkten unserer Mandanten bestens vertraut und setzen uns intensiv mit aktuellen Entwicklungen, Technologien sowie Innovationen auseinander. Wir verbinden juristische Exzellenz mit wirtschaftlichem Denken. Gemeinsam mit unseren Mandanten erarbeiten wir zukunftsorientierte Lösungen.

WEN SUCHEN WIR?

Wir suchen für den Einstieg Volljuristen (w/m), die exzellente juristische Qualitäten mitbringen. Sie haben Ihre Fähigkeiten durch zwei Prädikatsexamina, idealerweise einen LL.M.-Abschluss oder eine Promotion unter Beweis gestellt. Sie verfügen über verhandlungssicheres Englisch sowie die Begeisterung für wirtschaftliche Fragestellungen. Zudem legen wir Wert auf echte Charaktere, Offenheit, Teamfähigkeit und eigenverantwortliches Arbeiten.

WAS BIETEN WIR?

- [x] Praktikum
- [ ] Abschlussarbeit
- [ ] Trainee
- [x] Referendariat
- [x] Direkteinstieg

Bemerkungen:
Wir bieten Ihnen als Praktikant (m/w) mit „Lawyers of Tomorrow“, als Referendar (m/w) mit „Talents for Future“ oder als Associate (m/w) mit „Create your Career“ ein individuell auf Sie zugeschnittenes Karriereprogramm an.

WELCHEN TIPP GEBEN WIR?

Keine Angabe

KONTAKT

ADRESSE
Taylor Wessing Partnerschaftsgesellschaft mbB
Saskia Beyer (Recruitment Manager)
Am Sandtorkai 41
20457 Hamburg

ANSPRECHPARTNER PRAKTIKA
Taylor Wessing Partnerschaftsgesellschaft mbB
Julia Gutjahr (Junior HR Manager-Talents)
Am Sandtorkai 41
20457 Hamburg
E-Mail: karriere@taylorwessing.com

ANSPRECHPARTNER BERUFSEINSTIEG
Taylor Wessing Partnerschaftsgesellschaft mbB
Sandra Schatz (HR Manager-Lawyers)
Am Sandtorkai 41
20457 Hamburg
E-Mail: karriere@taylorwessing.com

GRÜNDUNG ALS KARRIERECHANCE

Cobee - Pitchgewinner

DLD - Pitchtraining

„Der Mensch sollte permanent über seine eigenen Grenzen springen“

Ste¸ Czerny, Burda DLD

ENTREPRENEURSHIP UND INNOVATION

Der Begri˜ „Entrepreneurship“ kann mit „Unternehmertum“, mit **unternehmerischen Denken und Handeln** beschrieben werden. Unternehmerisches Denken und Handeln werden hierbei abgeleitet von „etwas unternehmen“ im Sinne von „Verantwortung übernehmen“. Unternehmerisches Denken und Handeln ist **für Studierende aller Fachrichtungen** gleichermaßen interessant. Durch Vorlesungen, Seminare, Workshops, Camps und Ähnliches können sich Studierende mit der **Karriereoption einer eigenen Unternehmensgründung** auseinandersetzen, allein oder im Team Geschäftsmodelle entwickeln, sich hierbei durch zahlreiche Professuren und das Team unserer Stabsabteilung beraten und unterstützen lassen. Gründerteams setzen sich häuÿg aus Studierenden unterschiedlichster Fakultäten zusammen. Hierdurch können Sichtweisen und Kompetenzen sinnvoll zusammengeführt und Geschäftsideen in einem interdisziplinär aufgestellten Team ideal umgesetzt werden.

LEHRE UND VERANSTALTUNGEN IM BEREICH UNTERNEHMERTUM

Das Ziel der „unternehmerisch denkenden und handelnden Studierenden“ wird mit einem breiten Spektrum an Lehrformaten verfolgt. Bereits zwölf Professuren forschen und lehren im Themenkomplex „Entrepreneurial Education“ und das Angebot für alle Fakultäten wird beständig ausgebaut. Einige Beispiele sind...

Bayreuther Hospitation
Studierende lösen reale Probleme regionaler Mittelständler

Bayreuther Hospitation

Du hast Interesse an interdisziplinärer Teamarbeit und möchtest nicht nur theoretische Beispiele bearbeiten, sondern **regionale Mittelständler bei der Lösung realer Fragestellungen unterstützen**?
Du bist Master-Studierender an der Universität Bayreuth? Dann mach mit bei der Bayreuther Hospitation (in vielen Studiengängen anrechenbar)!

Social Entrepreneurship Camp

Gesellschaftliche Probleme unternehmerisch angehen und einen Beitrag zur Gestaltung der Zukunft leisten – das und nicht weniger wollen Social Entrepreneurs mit ihren Initiativen erreichen. Hier kannst du dich mit dieser Art des Unternehmertums auseinandersetzen und auch gleich selbst erproben, wie **Ideen zur Weltverbesserung** sozialunternehmerisch umgesetzt werden.

Zusätzlich zur Lehre bietet die Uni dir viele weitere Veranstaltungsformate, um GründerInnen kennen zu lernen, deine eigene Idee zu entwickeln oder einfach deinen Horizont zu erweitern.

StartupStories

Wir laden für dich erfolgreiche Gründer aus ganz Deutschland und natürlich auch aus der Region an den Campus der Uni Bayreuth ein. Dort **plaudern diese aus dem berühmten Nähkästchen** und erzählen ihre Gründungsgeschichte.

Candis - Christopher Becker
Startup Stories

StartupDays

Während der Workshopwochen „CareerDays“ beschäftigen sich zwei **Workshops mit gründungsrelevanten Themen und Kompetenzen** - die dir aber auch bei deinem Berufseinstieg helfen. Studierende aller Fachrichtungen können in „Business Model Innovation - A Tool for Game Changers“ und in „Rapid Prototyping“ innovative Methoden zur Veranschaulichung von Ideen und zur Geschäftsmodellbewertung vermittelt.

Informationen zu diesen und weiteren aktuellen Veranstaltungen sowie zur Lehre für angehende Entrepreneure ÿndet ihr auf unserer Homepage **www.gruender.uni-bayreuth.de**

GRÜNDUNGSBERATUNG

Vielleicht hast du schon eine Geschäftsidee im Kopf, willst dich selbstständig machen, eine freiberu° iche Tätigkeit vorbereiten oder dich einfach nur über gründungsrelevante Themen informieren? Dann bist du hier richtig. Die Gründungsberatung der Universität Bayreuth bietet Gründungsinteressierten ein vielfältiges Angebot in Form von **Seminaren und Vorträgen** zum Thema Unternehmensgründung an. Ist eine Gründungsidee gefunden, so hilft die Gründungsberatung **von der ersten Einschätzung, Hilfestellung bei der Planung bis zur Antragstellung** von Fördermitteln.

Unser Beratungsprogramm richtet sich an:

Studierende und Hochschulangehörige aller Fachrichtungen, Alumni und Interessenten, die in Kooperation mit der Universität ein Unternehmen gründen wollen.

Wir bieten dir:

- Individuelle und vertrauliche Einstiegs- und Begleitberatung
- Organisatorische Betreuung der Beteiligung an Förderprogrammen (Flügge, EXIST) sowie an Businessplan-Wettbewerben
- Vermittlung von Beratungsexperten und Gründungsbetreuern im regionalen Umfeld
- Seminarreihe zu gründungsrelevanten Themen wie Markenrecherche, Schutzmöglichkeiten, Erstellung von Businesssplänen und vieles mehr

Kontakt Dr. Andreas Kokott | Gründungsberater | Tel. 0921-55-4672 | gruendungsberatung@uni-bayreuth.de
www.gruendungsberatung.uni-bayreuth.de

WAS BIETEN WIR NOCH?

Diese und viele weitere Angebote, **Veranstaltungen, Pitches deiner Gründungsideen und Lehrformate** bietet dir die Uni Bayreuth und die Stabsabteilung Entrepreneurship & Innovation. Einen Überblick über anrechenbare Lehrveranstaltungen, Zertifkate im Bereich Entrepreneurship und aktuelle Veranstaltungen ÿndest du auf unserer Homepage.

Kontakt Dr. Petra Beermann | Leiterin Stabsabteilung E&I |
Tel. 0921-55-4720 | petra.beermann@uni-bayreuth.de

Gründercafé
Tri˜ andere GründerInnen und Gründungsinteressierte auf einen Ka˜ ee

WWW.GRUENDER.UNI˜BAYREUTH.DE

brandl®
YOUR PERSONAL SPORTS NUTRITION

DIENSTLEISTUNGEN

Individuelle Fitness-Shakes

UMSATZ

Keine Angabe

MITARBEITER

Keine Angabe

GESUCHTE STUDIENGÄNGE

Ohne Einschränkung

STANDORTE

Nürnberg

FIRMENPHILOSOPHIE

100% brandl - 100% Du

WER SIND WIR?

Wir sind Fitness-Maniacs, die mit dem bisherigen Angebot an Sportnahrung nicht zufrieden sind: Die meisten herkömmlichen Anbieter sind intransparent und verwenden wirkungsschwache oder potentiell schädliche Inhaltsstoffe.

Wir von brandl ermitteln über einen kurzen interaktiven Fragebogen den optimalen Shake und mischen diesen 100% individuell für jeden Kunden. Dabei stehen maximale Wirkung, beste Inhaltsstoffe und relevante Studienergebnisse im Vordergrund.

WEN SUCHEN WIR?

Wir suchen Leute, die sich für unsere Vision von individueller und guter Sportnahrung für jeden Sportler begeistern. Wichtig ist hierbei nicht, was Du studierst, sondern wie Du unserem Team weiterhelfen kannst. Sprich uns einfach an und wir sprechen über die Möglichkeiten. Gewinne außerdem bei unserer Stand-Challenge!

WAS BIETEN WIR?

- ☑ Praktikum
- ☐ Abschlussarbeit
- ☐ Trainee
- ☐ Referendariat
- ☑ Direkteinstieg

Bemerkungen:
Sämtliche Unternehmensbereiche, v.a. Online-Marketing, Produktentwicklung und Projektmanagement.

WELCHEN TIPP GEBEN WIR?

Mache niemals etwas „für den Lebenslauf“!

KONTAKT

ADRESSE
Brandl Nutrition GmbH
Josephsplatz 8
90403 Nürnberg
Web: www.brandl-nutrition.de

ANSPRECHPARTNER PRAKTIKA
René Seppeur

ANSPRECHPARTNER BERUFSEINSTIEG
René Seppeur

INITIATIVE - GESUNDER BETRIEB

DIENSTLEISTUNGEN

Netzwerk zur aktiven betrieblichen Gesundheitsförderung

UMSATZ

Keine Angabe

MITARBEITER

20 Mitarbeiter

GESUCHTE STUDIENGÄNGE

Gesundheitsökonomie
Sportökonomie
BWL (Schwerpunkt Marketing)

STANDORTE

Bayreuth (Hauptsitz)
Kronach
Chemnitz

FIRMENPHILOSOPHIE

Mitarbeiter von Unternehmen durch ein vielfältiges, hochwertiges und flexibel nutzbares BGF-Angebot für verstärkte gesundheitliche Aktivität begeistern

WER SIND WIR?

Seit 2011 betreiben wir ein Netzwerk zur aktiven betriebwlichen Gesundheitsförderung, das aus vielfältigen und qualitativ hochwertigen Gesundheitspartnern besteht. Zugang zu dem stetig wachsenden Netzwerk erhalten die Mitarbeiter der teilnehmenden Unternehmen mit der i-gb Card. Aufgrund der Ausrichtung des Partnernetzwerks an den Bedürfnissen der Mitarbeiter stellt das i-gb Gesundheitsnetz ein attraktives Angebot zur Förderung der individuellen Gesundheit dar. Durch eine hohe Nutzung soll eine nachhaltige Verbesserung der Gesundheit von Arbeitnehmern erreicht werden.

WEN SUCHEN WIR?

Was wir uns von Dir wünschen:

- Begeisterung für Sport, Fitness und Gesundheit generell und im betrieblichen Kontext
- Kommunikationsstärke, kreative Lösungsansätze sowie eine zuverlässige, selbstständige Arbeitsweise
- Sicheren Umgang mit den gängigen MS Office-Anwendungen
- Bestenfalls erste Erfahrungen in Vertrieb oder Kundenbetreuung/-service

WAS BIETEN WIR?

- [x] Praktikum
- [x] Abschlussarbeit
- [ ] Trainee
- [ ] Referendariat
- [x] Direkteinstieg

Bemerkungen:
Die oben angekreuzten Angebote beziehen sich auf verschiedene und vielfältige Bereiche unseres Unternehmens

WELCHEN TIPP GEBEN WIR?

Versuche nicht nur bei Deiner Bewerbung an uns, sondern generell bei all Deinen Anliegen stets den Nutzen für Dein Gegenüber klar zu kommunizieren. Dadurch erhöhst Du die Wahrscheinlichkeit, das zu erreichen, was Du willst.

KONTAKT

ADRESSE
Initiative - Gesunder Betrieb GmbH
Nürnberger Str. 38
95448 Bayreuth
Tel.: 0921 1649719-0
Web: www.i-gb.de

ANSPRECHPARTNER PRAKTIKA
Andreas Mendel
Geschäftsführer
Tel.: 0921 1649719-0
E-Mail: andreas.mendel@i-gb.de

ANSPRECHPARTNER BERUFSEINSTIEG
Andreas Mendel
Geschäftsführer
Tel.: 0921 1649719-0
E-Mail: andreas.mendel@i-gb.de

accenture
High performance. Delivered.

AraCom IT Services AG

ASAP

e.solutions

brose
Excellence in Mechatronics

CHANCENLAND VORARLBERG

FERCHAU ENGINEERING

Frenzelit

helsa GROUP INTERNATIONAL

infoteam
Richtige Software

JM Johnson Matthey
Inspiring science, enhancing life

LAMILUX

LINSEIS

MANN+HUMMEL

NETZSCH

novem

PROC-IT
creating process solutions

RAUMEDIC
Lifeline to Health

RAPA

REHAU
Unlimited Polymer Solutions

SCHERDEL

STÄUBLI

wilo

WITRON

ZF

FAN B
Wir sind
hier!

1. OBERFRÄNKISCHER

MASTER TAG

01.12.2018

an der Universität Bayreuth

TAO
TechnologieAllianzOberfranken

HIDDEN CHAMPIONS IN OBERFRANKEN

„Die in Oberfranken angesiedelten Unternehmen – viele davon sind Hidden Champions – sind sehr offen und interessiert an der Zusammenarbeit mit Studierenden. Es gibt also zahlreiche Möglichkeiten, das Studium bereits in den ersten Semestern wertvoll zu ergänzen und spannende Praxiserfahrung zu sammeln. Neben dem Fakt, dass ich in Bayreuth das fächerübergreifende Studium und die enge Betreuung durch die Dozenten sehr schätze, war der frühe Kontakt zu potenziellen Arbeitgebern ein wichtiger Grund für mich, auch für den Master in Oberfranken zu bleiben.“

Stefan Riedl, Masterstudiengang Wirtschaftsingenieurwesen an der Universität Bayreuth

Masterstudiengänge

- Bauen, Design
- Gesundheit, Lebensmittel, Sport
- Ingenieurwissenschaften
- IT/Sensorik
- Naturwissenschaften
- Pädagogik, Psychologie, Bildung
- Sprachen, Kulturwissenschaften
- Wirtschaft und Recht
- Sozialwissenschaften

Anmeldung erbeten unter:
www.tao-oberfranken.de/mastertag

Wir sind dabei:

UNIVERSITÄT BAYREUTH
Universität Bamberg
HOCHSCHULE COBURG
hochschule hof
University of Applied Sciences

accenture
High performance. Delivered.

PRODUKTE

Managementberatung
Technologieberatung
Technologielösungen
Outsourcing

UMSATZ

34,9 Mrd USD

MITARBEITER

> 425.000 (international)
> 7500 (DACH)
Etwa 500 Absolventen pro Jahr gesucht

GESUCHTE STUDIENGÄNGE

(Wirtschafts-)Informatik
Wirtschaftsingenieurwesen
Betriebswirtschaft

STANDORTE

19 Standorte in DACH – unter anderem in Hof und Jena.
Weltweit in über 200 Städten und 56 Ländern

FIRMENPHILOSOPHIE

High Performance. Delivered.

WER SIND WIR?

Mit einzigartigen Services in den Bereichen Strategy, Consulting, Digital, Technology und Operations unterstützt Accenture seine Kunden bei der Bewältigung selbst größter Herausforderungen. Mehr als drei Viertel der Fortune Global 500-Unternehmen setzen auf uns als Partner. Gemeinsam treiben wir Innovationen voran – für eine Welt, in der es sich besser arbeiten und leben lässt. Unsere Expertise erstreckt sich über mehr als 40 Branchen und sämtliche Unternehmensbereiche. Wir schaffen neue Lösungen in einer zunehmend herausfordernden digitalen Welt.

WEN SUCHEN WIR?

Wir suchen aufgeschlossene Studenten und Absolventen mit Unternehmergeist und Teamplayer-Qualitäten, die sowohl im Studium als auch bei ihren außeruniversitären Aktivitäten hervorragende Leistungen erbringen.

Sind Sie bereit, Ihr Karriere-Abenteuer bei Accenture zu starten? Dann freuen wir uns auf Ihre Bewerbung!

WAS BIETEN WIR?

- [x] Praktikum
- [x] Abschlussarbeit
- [x] Trainee
- [ ] Referendariat
- [x] Direkteinstieg

Bemerkungen:
Unsere Trainee-Programme bieten den idealen Einstieg nach dem Studium.

WELCHEN TIPP GEBEN WIR?

Gestalten Sie mit uns die digitale Zukunft!
Be yourself. Make a Difference.

KONTAKT

ADRESSE
Accenture Technology Solutions GmbH
Graf-Stauffenberg-Str. 6
95030 Hof/Saale
Web: www.accenture.de/karriere

ANSPRECHPARTNER PRAKTIKA
Maximilian Hahn
Tel.: 09281 925-4106
E-Mail: maximilian.hahn@accenture.com

ANSPRECHPARTNER BERUFSEINSTIEG
Maximilian Hahn
Tel.: 09281 925-4106
E-Mail: maximilian.hahn@accenture.com

AraCom
IT Services AG

WIR SUCHEN

IT-TALENTE

Was hast du für berufliche Möglichkeiten?

- Festanstellung
- Bachelor-, Masterarbeit
- Werkstudententätigkeit
- Praktikum

Mit welchen Technologien arbeiten wir?

- Java-Technologien
- Microsoft.NET
- Embedded-Entwicklung
- Mobile Solutions
- Web-Technologien

Werde jetzt Teil des AraCom-Teams!

www.aracom.de | jobs@aracom.de

PRODUKTE

Individualsoftwarelösungen
Projektgeschäft

UMSATZ

Keine Angabe

MITARBEITER

175 Mitarbeiter national
Bedarf an Hochschulabsolventen für 2019:
60 Personen auf alle Standorte aufgeteilt.

GESUCHTE STUDIENGÄNGE

Informatik
Angewandte Informatik
Wirtschaftsinformatik

STANDORTE

Augsburg
Bamberg
München
und Stuttgart

FIRMENPHILOSOPHIE

Gute Software beginnt hier.

WER SIND WIR?

Von Apps bis hin zur Robotersteuerung - wir als AraCom IT Services AG konzipieren und realisieren Individualsoftwarelösungen für unsere Kunden und stehen diesen kompetent und zuverlässig bei Softwareprojekten zur Seite. Bei uns triffst Du auf spannende, abwechslungsreiche IT-Projekte, Weiterentwicklungsmöglichkeiten, zahlreiche Firmenevents und auf ein sehr gutes Arbeitsklima.

WEN SUCHEN WIR?

Wir suchen passionierte Softwareentwickler. Dabei spielt es keine Rolle, ob Du als Junior frisch aus dem Studium kommst oder schon Senior-Erfahrung mitbringst. Durch unsere Vielzahl an unterschiedlichsten Projekten haben wir für jeden Mitarbeiter das passende Projekt.

WAS BIETEN WIR?

- [x] Praktikum
- [x] Abschlussarbeit
- [ ] Trainee
- [ ] Referendariat
- [x] Direkteinstieg

Bemerkungen:
Freie Themenwahl bei Abschlussarbeiten!

WELCHEN TIPP GEBEN WIR?

Noten sind nicht alles! Praxiserfahrung ist viel mehr wert! Ganz egal, ob Du durch private Projekte oder in Form eines Praktikums / einer Werkstudententätigkeit erste Programmiererfahrung sammeln konntest.

KONTAKT

ADRESSE
AraCom IT Services AG
Daimlerstraße 13
86368 Gersthofen
Web: www.aracom.de

ANSPRECHPARTNER PRAKTIKA
Carolin König
Personalreferentin
E-Mail: carolin.koenig@aracom.de

ANSPRECHPARTNER BERUFSEINSTIEG
Carolin König
Personalreferentin
Tel.: 0821 / 570453 - 22
Web: www.aracom.de

ASAP

GESTALTEN SIE MIT UNS DIE AUTOMOBILE ZUKUNFT.

So unterschiedlich wir auch sind, bei ASAP verbindet uns die Leidenschaft für das Automobil. Ob Praktikum, Abschlussarbeit oder Direkteinstieg: Teilen Sie mit uns die Begeisterung für die Mobilität der Zukunft.

TOP NATIONALER ARBEITGEBER 2018
FOCUS
DEUTSCHLANDS BESTE ARBEITGEBER IM VERGLEICH
IN KOOPERATION MIT kununu | statista
FOCUS-BUSINESS 01 | 2018

Leidenschaft für das Automobil | Die Unternehmen der ASAP Gruppe

www.asap.de

ASAP

DiENSTLEISTUNGEN

Entwicklungsdienstleistungen Automotive

UMSATZ

84 Millionen Euro (2017)

MITARBEITER

National: 1125

GESUCHTE STUDIENGÄNGE

(Angewandte) Informatik
Automotive und Mechatronik
Wirtschaftsingenieurwesen

STANDORTE

Ingolstadt, München und 9 weitere Standorte in Deutschland

FIRMENPHILOSOPHIE

Leidenschaft für das Automobil

WER SIND WIR?

Mit Leidenschaft für das Automobil, Engagement und Enthusiasmus bietet die ASAP Gruppe als Partner der Automobilindustrie Entwicklungsleistungen an, die den gesamten automobilen Produktlebenszyklus umfassen. Dabei fokussiert sich das Unternehmen auf die technologischen Herausforderungen der Zukunft wie autonomes Fahren, E-Mobilität und Connected Car.

WEN SUCHEN WIR?

Die Leidenschaft für technologische Innovation ist unser gemeinsamer Antrieb. Deshalb suchen wir Teamplayer mit Innovationsgeist und individuellen Fähigkeiten.

WAS BIETEN WIR?

- [x] Praktikum
- [x] Abschlussarbeit
- [ ] Trainee
- [ ] Referendariat
- [x] Direkteinstieg

Bemerkungen:
Ob Praktikum, Abschlussarbeit oder Direkteinstieg - wir bieten viele Möglichkeiten automobile Zukunft zu gestalten.

WELCHEN TIPP GEBEN WIR?

Seien Sie ganz Sie selbst! Denn bei uns zählt der Mensch.

KONTAKT

ADRESSE
ASAP Holding GmbH
Sachsstr. 1A
85080 Gaimersheim
Web: www.asap.de

ANSPRECHPARTNER PRAKTIKA
Vera Lother
Tel.: 08458.3389-126
E-Mail: bewerbung@asap.de

ANSPRECHPARTNER BERUFSEINSTIEG
Vera Lother
Tel.: 08458.3389-126
E-Mail: bewerbung@asap.de

Deutschland STIPENDIUM

Wir sind dabei

Diese Unternehmen können Sie nicht nur beim KarriereForum am 14.11.2018 kennenlernen, sie fördern darüber hinaus das Deutschlandstipendium an der Universität Bayreuth

TenneT – Taking power further

medi

brose – Excellence in Mechatronics

REHAU – Unlimited Polymer Solutions

Wir fördern das Deutschland STIPENDIUM

NETZSCH

FERCHAU ENGINEERING

HAYS – Recruiting experts worldwide

Frenzelit

Wir danken allen unseren Förderern!

Weitere Informationen finden Sie u ter:
www.deutschlandstipendium.uni-bayreuth.de

Wir fördern das
Deutschland STIPENDIUM

brose
Excellence in Mechatronics

PRODUKTE

Mechatronische Systeme für Fahrzeugtüren und -sitze sowie Elektromotoren

UMSATZ

6,3 Mrd. Euro

MITARBEITER

Rund 26.000 Mitarbeiter weltweit

GESUCHTE STUDIENGÄNGE

Elektrotechnik, Fahrzeugtechnik
Informatik, Maschinenbau, Mechatronik
Wirtschaftsingenieurwesen
Wirtschaftswissenschaften

STANDORTE

Weltweit 62 Standorte in 23 Ländern u. a.
Coburg, Shanghai, Detroit, Pune

FIRMENPHILOSOPHIE

Durch hohe Eigenverantwortung und großen Handlungsspielraum schnell und flexibel zu sein - das verstehen wir unter „Dynamik mit System“.

WER SIND WIR?

Brose ist der weltweit fünftgrößte Automobilzulieferer in Familienbesitz. In jedem zweiten Neuwagen sind unsere mechatronischen Systeme für Türen, Sitze oder Elektromotoren im Einsatz. Mehr als 80 Hersteller und 40 Zulieferer vertrauen unserer Leistungskraft.

WEN SUCHEN WIR?

Wir suchen Bewerber, die idealerweise über die folgenden Kenntnisse verfügen:

- Fremdsprachenkenntnisse
- Teamfähigkeit
- Leistungsbereitschaft
- Unternehmerisches Denken und Handeln
- Mut zu neuen Ideen
- Praktika/Berufserfahrung (bevorzugt in der Automobilindustrie)

WAS BIETEN WIR?

- [x] Praktikum
- [x] Abschlussarbeit
- [x] Trainee
- [ ] Referendariat
- [x] Direkteinstieg

Bemerkungen:
Keine Angabe

WELCHEN TIPP GEBEN WIR?

Bitte bewerben Sie sich vier bis sechs Monate vor Beginn Ihres Praktikums/Ihrer Abschlussarbeit/Ihrer Werkstudententätigkeit über unser Online-Formular. Dieses finden Sie unter brose.com/karriere.

KONTAKT

ADRESSE
Brose Fahrzeugteile GmbH & Co. KG, Coburg
Max-Brose-Straße 1
96450 Coburg
Web: www.brose.com/karriere

ANSPRECHPARTNER PRAKTIKA
Tina Rahnenführer
Tel.: 09561 21 1009
E-Mail: tina.rahnenfuehrer@brose.com

ANSPRECHPARTNER BERUFSEINSTIEG
Sarah Brändlein
Tel.: 09561 21 2286
E-Mail: sarah.braendlein@brose.com

VWI Hochschulgruppe Bayreuth e.V.

Die VWI Hochschulgruppe Bayreuth bietet, als eine von über 40 VWI Hochschulgruppen in Deutschland, angehehenden Wirtschaftsingenieuren eine Reihe von Veranstaltungen abseits vom Studium, die praktische Inhalte vermitteln und den "Studentenalltag" etwas auflockern. Dabei ist das Ziel, Unternehmen und Studierende zusammenzuführen, sodass beide voneinander profitieren können

Unser Angebot:

Für Studenten

- Fachvorträge
- Exkursionen
- Werksbesichtigungen
- Workshops
- Erfahrungsaustausch
- Networking

An Partner-Unternehmen

- Direkter Kontakt zu Studierenden
- Durchführung von Workshops
- Großes Netzwerk von Wirtschaftsingenieuren
- Werbeflächen auf Homepage und T-Shirts

Der Verband Deutscher Wirtschaftsingenieure e.V. (VWI) wurde 1932 gegründet und hat sich seitdem als führender Verband des Wirtschaftsingenieurwesen etabliert. Mittlerweile zählt er über 5000 Mitglieder - Tendenz steigend

Mehr Infos unter:
vwi-bayreuth.org
oder auf facebook

CHANCENLAND VORARLBERG

DIENSTLEISTUNGEN

Metallindustrie, Bau, Automobilindustrie, Baugewerbe

Elektrotechnik, IT & Internet, Textilindustrie, Energieversorgung,

Wissenschaft & Forschung, Maschinenbau

UMSATZ

Keine Angabe

MITARBEITER

Keine Angabe

GESUCHTE STUDIENGÄNGE

Bauingenieurwesen, Elektrotechnik

Informatik, Fahrzeugtechnik

Maschinenbau, Mechatronik

Wirtschaftsinformatik, Wirtschaftsingenieur

STANDORTE

Inland: Headquarters in Vorarlberg (Österreich)

Weltweit: globale Niederlassungen

FIRMENPHILOSOPHIE

Verbinde deine Karriere mit einem attraktiven Freizeitumfeld!

WER SIND WIR?

Vorarlberg ist das innovativste Bundesland Österreichs. Mit seinen direkten Grenzen zur Schweiz, Liechtenstein u. Deutschland ist es Heimat vieler starker Marken u. dynamischer Unternehmen. Eine beeindruckende Vielfalt an Branchen, Produkten und Karrierechancen erwarten Dich, bspw. Liebherr, Hirschmann Automotive, Collini, Gebrüder Weiss, Julius Blum, Alpla, Hilti, Rhomberg Bau, OMICRON electronics, Getzner Werkstoffe uvm.

WEN SUCHEN WIR?

Technische Absolventen/Studierende mit

- Ambition
- Kreativität
- und Engagement

WAS BIETEN WIR?

- [x] Praktikum
- [x] Abschlussarbeit
- [x] Trainee
- [ ] Referendariat
- [x] Direkteinstieg

Bemerkungen:
Keine Angabe

WELCHEN TIPP GEBEN WIR?

Seid offen und neugierig!

KONTAKT

ADRESSE
CHANCENLAND VORARLBERG
Hintere Achmühlerstr. 1
6850 Dornbirn
Österreich
Web: www.chancenland.at

ANSPRECHPARTNER PRAKTIKA
Alexandra Giesinger
E-Mail: info@chancenland.at

ANSPRECHPARTNER BERUFSEINSTIEG
Alexandra Giesinger
E-Mail: info@chancenland.at

Entrepreneurship & Innovation - unsere Partner

5-EURO-BUSINESS – DER WETTBEWERB FÜR UNTERNEHMENSGRÜNDER

Der „5-Euro-Business"-Wettbewerb stellt Studierende aller Fachrichtungen vor die Herausforderung, innerhalb weniger Wochen ein eigenes Unternehmen zu gründen, eine Idee zu entwickeln und diese am „Markt zu etablieren". Dabei erhalten sie vielfältige Hilfestellung durch Dozenten, Veranstalter und Betreuer, die das Projekt begleiten. Nicht zu vergessen sind auch die Wirtschaftspaten, die den Jungunternehmern mit Praxiserfahrung, Tipps und nützlichen Kontakten zur Seite stehen. Seminare zu verschiedenen Themen vermitteln zusätzlich hilfreiches Knowhow, welches gezielt auf die praktische Umsetzung der Geschäfts idee und die individuellen Vorhaben ausgerichtet sind. Am Ende stellen die TeilnehmerInnen sich und ihre Geschäftsideen einer fachkundigen Jury vor, mit der Aussicht auf attraktive Preise. Zahlreiche Beispiele aus der Vergangenheit haben bereits gezeigt, dass mit diesem Projekt viel erreicht und der Grundstein für eine erfolgreiche Unternehmensgründung gelegt werden kann. Der Wettbewerb wird bayernweit vom Bildungswerk der Bayerischen Wirtschaft e. V. als Projektträger in Kooperation mit bis zu sieben verschiedenen Hochschulstandorten angeboten. Das BF/M-Bayreuth organisiert und betreut das 5-Euro-Business seit 2004 als regionaler Ausrichter.

Kontakt BF/M-Bayreuth | Mainstraße 5 | Tel. 0921/530 397-0 | www.bfm-bayreuth.de | julian.kettl@bfm-bayreuth.de

ENACTUS BAYREUTH

Enactus ist eine Gemeinschaft von Studenten, die von Führungskräften aus Wissenschaft und Wirtschaft unterstützt werden, um die Welt durch unternehmerische Projekte auf sozialer und ökologischer Ebene nachhaltiger zu gestalten. Enactus steht für Entrepreneurial - die Auffassungsgabe, Chancen zu erkennen und zu nutzen -, Action und Us. Seit 2012 sind sie an der Universität Bayreuth vertreten und starteten bereits eine Vielzahl an Projekte im Landkreis und mittlerweile auch in Afrika. Die deutschlandweit erste Artothek öffnete im Frühjahr 2017 in Bayreuth und mit ihren Projekten holten die Studenten bereits den RTL-Award und den Enactus Spirit Award ein.

Kontakt www.facebook.com/bayreuth.enactus | franziska.strunz@bayreuth.enactus.de |

BDVB HOCHSCHULGRUPPE

Die bdvb Hochschulgruppe Bayreuth ist Teil des Bundesverbandes Deutscher Volks- und Betriebswirte e.V., dem größten Netzwerk für Ökonomen in Deutschland. Während des Semesters organisieren wir für unsere Mitglieder Seminare, Workshops und Vorträge zu aktuellen Themen im Bereich Studium, Karriere und Persönlichkeitsentwicklung. Zudem fördern wir den Aufbau persönlicher Netzwerke durch fachliche, gesellschaftliche und kulturelle Aktivitäten im Rahmen der deutschlandweiten und generationsübergreifenden Struktur unseres Verbandes. Als Partner der Stabsabteilung E&I organisieren wir das Event „Startup Stories", das im Sommersemester 2017 seine gelungene Prämiere feierte.

Kontakt hg-bayreuth@bdvb.de | www.facebook.com/bdvb.bayreuth

GRÜNDERFORUM BAYREUTH

Das Gründerforum Bayreuth e.V. hat sich als studentischer Verein das Ziel gesetzt, Aufmerksamkeit für gründungsrelevante Themen zu schaffen. So soll das Bewusstsein von Studierenden für die Rolle als Unternehmer/in oder als Unternehmer/in im Unternehmen gestärkt werden. In der Umsetzung wollen wir daher zu einer Anlaufstelle für Studierende werden, die die Vernetzung vorantreibt und eigene Veranstaltungen organisiert. Als Anlaufstelle für Studierende haben wir den klassischen Slogan einer studentischen Initiative „Von Studenten für Studenten". Dabei wollen wir als Dienstleister der Studierenden agieren und ihnen das bestehende Angebot zum Thema Gründung nahebringen.

Kontakt info@gruenderforum-bayreuth.de | www.gruenderforum-bayreuth.de
www.facebook.com/gruenderforum.bayreuth

e.solutions

PRODUKTE

Infotainmentsysteme für Audi, Porsche, Bentley und andere Marken des VW Konzerns

UMSATZ

Keine Angabe

MITARBEITER

Mehr als 500 Mitarbeiter

GESUCHTE STUDIENGÄNGE

Informatik

STANDORTE

Erlangen und Ingolstadt

FIRMENPHILOSOPHIE

Let us infotain you!

WER SIND WIR?

Als Joint Venture von Audi und Elektrobit entwickelt e.solutions mit einem Team aus mehr als 500 internationalen Mitarbeitern an zwei Standorten hochkomplexe Infotainment Systeme für Audi, Porsche, Bentley und die anderen Marken des VW Konzerns. Die Lösungen der Firma basieren auf zukunftsweisender Software in aktuell bereits circa tausend Varianten. Von Zentralen Infotainment Steuergeräten bis zu Kombiinstrumenten - unsere Infotainment Systeme begeistern Autofahrer weltweit.

WEN SUCHEN WIR?

Wir suchen Software-Entwickler in unterschiedlichen Programmiersprachen (C, C++, Java, Web-Technologien Angular, PHP, ect.).

WAS BIETEN WIR?

- [x] Praktikum
- [x] Abschlussarbeit
- [ ] Trainee
- [ ] Referendariat
- [x] Direkteinstieg

Bemerkungen:
Keine Angabe

WELCHEN TIPP GEBEN WIR?

Keine Angabe

KONTAKT

ADRESSE
e.solutions GmbH, HR Recruiting
Am Wolfsmantel 46
91058 Erlangen
Web: www.esolutions.de/de/ihre-karriere/jobportal

ANSPRECHPARTNER PRAKTIKA
Recruiting Team
E-Mail: joinus@esolutions.de

ANSPRECHPARTNER BERUFSEINSTIEG
Recruiting Team
E-Mail: joinus@esolutions.de

FERCHAU steht für erstklassige Engineering- und IT-Dienstleistungen: Das inhabergeführte Familienunternehmen entwickelt seit über 50 Jahren zukunftsweisende Lösungen – für alle technischen Branchen und Aufgaben. Dazu gehören unter anderem Schiffbau, Anlagen- und Maschinenbau, Luftfahrt-, Elektro- sowie Fahrzeug- und Informationstechnik.

Mit den drei Geschäftsfeldern Engineering Support, Engineering Competence und Managed Services unterstützt FERCHAU seine namhaften Kunden vor Ort im operativen Geschäft oder in vielfältigen Projekten. Sämtliche Arbeitsabläufe unterliegen einer konsequenten Prozessorientierung sowie flächendeckenden Standards. Dieses Qualitätsmanagement ist von der DEKRA nach DIN EN ISO 9001 zertifiziert.

FERCHAU beschäftigt mehr als 8.100 Ingenieure, IT-Consultants, Techniker und Technische Zeichner an über 100 Niederlassungen und Standorten und wurde wiederholt als Top-Arbeitgeber ausgezeichnet.

FERCHAU Engineering GmbH
Niederlassung Bayreuth
Frau Janine Ulbrich
Friedrich-von-Schiller-Str. 35
95444 Bayreuth
Fon +49 921 289 917-40
bayreuth@ferchau.com

FERCHAU.COM/GO/BAYREUTH
WIR ENTWICKELN SIE WEITER

Wir fördern das
Deutschland STIPENDIUM

FERCHAU ENGINEERING

DIENSTLEISTUNGEN

Engineering- und IT-Dienstleistungen

UMSATZ

Über 660 Mio. Euro

MITARBEITER

Mehr als 8.100 Mitarbeiter

GESUCHTE STUDIENGÄNGE

Technische Studiengänge z. B. Elektrotechnik, Informatik, Maschinenbau, Wirtschaftsingenieurwesen.

STANDORTE

Deutschlandweit in über 100 Niederlassungen und Standorte.

FIRMENPHILOSOPHIE

Wir entwickeln Sie weiter

WER SIND WIR?

FERCHAU ist die erste Adresse für spannende und abwechslungsreiche Projekte im Engineering und der Informatik. Das inhabergeführte Familienunternehmen entwickelt seit über 50 Jahren zukunftsweisende Lösungen - für alle technischen Branchen und Aufgaben. Dazu gehören u.a. Schiffbau, Anlagen- und Maschinenbau, Elektro- sowie Fahrzeug- und Informationstechnik. Wir bieten unbefristete Arbeitsverträge, Entwicklung bereichsübergreifender Kompetenzen, individuelle Personalentwicklungsprogramme und Karrieremöglichkeiten in Technik und Vertrieb.

WEN SUCHEN WIR?

Wir suchen engagierte und motivierte Mitarbeiter, die Ihr Wissen in spannenden und abwechslungsreichen Projekten weiterentwickeln wollen und ein abgeschlossenes technisches Studium mit ersten praktischen Erfahrungen im Rahmen von Praktika oder Nebentätigkeiten haben.

WAS BIETEN WIR?

- ☐ Praktikum
- ☐ Abschlussarbeit
- ☑ Trainee
- ☐ Referendariat
- ☑ Direkteinstieg

Bemerkungen:
Keine Angabe

WELCHEN TIPP GEBEN WIR?

Sammeln Sie praktische Erfahrungen im Rahmen von Praktika, Abschlussarbeiten oder Nebentätigkeiten.

KONTAKT

ADRESSE
FERCHAU Engineering GmbH, NL Bayreuth
Friedrich-von-Schiller-Straße 35
95444 Bayreuth
Web: www.ferchau.com/de/de/standort/bayreuth/

ANSPRECHPARTNER PRAKTIKA
Janine Ulbrich
Tel.: 0921 289917-43
E-Mail: janine.ulbrich@ferchau.com

ANSPRECHPARTNER BERUFSEINSTIEG
Janine Ulbrich
Tel.: 0921 289917-43
E-Mail: janine.ulbrich@ferchau.com

Sie+wir!

Faszination Innovation – Projekt Zukunft

Frenzelit entwickelt, produziert und vertreibt Dichtungen und Dichtungsmaterialien, Technische Textilien für Dichtungs- und Filtrationsanwendungen, Isolationswerkstoffe, Heizsysteme sowie Kompensatoren für den Anlagenbau und ist ein **weltweit führender Innovationspartner der Industrie.**

Wir bieten Ihnen Bachelor-/Master-Thesen sowie Studienpraktika in den Fachrichtungen:

- Wirtschaftsingenieurwesen
- Maschinenbau
- Werkstofftechnik
- Verbundwerkstoffe
- Betriebswirtschaft

Wir freuen uns auf Ihre Bewerbung und stehen für Fragen und für gemeinsame Gespräche gerne zur Verfügung.

Gleich informieren und online bewerben:
www.frenzelit.com/karriere

Ihre Ansprechpartnerin:
Johanna Classen | Telefon: 09273 72-517 | E-Mail: johanna.classen@frenzelit.com

DICHTUNGEN
TECHNISCHE TEXTILIEN
KOMPENSATOREN
ISOLATIONEN
NEUE MATERIALIEN

Frenzelit GmbH
Postfach 11 40
95456 Bad Berneck
Phone +49 9273 72-0
Fax +49 9273 72-222
info@frenzelit.com
www.frenzelit.com

Frenzelit
creating hightech solutions

Wir fördern das
Deutschland STIPENDIUM

Frenzelit

DIENSTLEISTUNGEN

Automobile Formteile
Hochleistungsdichtungen
Dichtungsmaterialien
Isolationen
Technische Textilien
Kompensatoren

UMSATZ

92 Mio. Euro

MITARBEITER

National: 480
International: 630
Bedarf an Hochschulabsolventen: 3-4

GESUCHTE STUDIENGÄNGE

Materialwirtschaft und Werkstofftechnik
Engineering Science
Betriebswirtschaftslehre
Chemie

STANDORTE

Bad Berneck, Himmelkron
USA, Tschechien, Indien, China, VAE

FIRMENPHILOSOPHIE

Creating hightech solutions

WER SIND WIR?

Frenzelit entwickelt, produziert und vertreibt Dichtungen und Dichtungsmaterialien, Isolationen und Isolationsmaterial sowie Heizsysteme für unterschiedliche Branchen (wie z.B. Prozessindustrie, Automobilindustrie, …) sowie Kompensatoren für den Anlagenbau. Dafür steht das Engagement und das Wissen unserer Mitarbeiter an 7 nationalen und internationalen Standorten. Wir vereinen alle Stärken eines zukunftsweisenden Familienunternehmens mit Tradition: flexibel und schnell im Denken und Handeln - verlässlich und kreativ als Projektpartner. Das erkennen Sie an der Konsequenz, mit der wir neue Ideen verfolgen, an der Geschwindigkeit, mit der wir Ideen auf den Markt bringen und an der persönlichen Betreuung unserer Kunden in allen Projektphasen.

WEN SUCHEN WIR?

Wir suchen engagierte Mitarbeiter, die ihr Fachwissen gewinnbringend anwenden können. Kommunikationsfähigkeit und Verantwortungsbereitschaft zählen ebenfalls zu Ihren Stärken. Sie zeigen Eigeninitiative und haben die Fähigkeit auch quer zu denken.

WAS BIETEN WIR?

- [x] Praktikum
- [x] Abschlussarbeit
- [ ] Trainee
- [ ] Referendariat
- [x] Direkteinstieg

Bemerkungen:
Keine Angabe

WELCHEN TIPP GEBEN WIR?

Keine Angabe

KONTAKT

ADRESSE
Frenzelit GmbH
Frankenhammer
95460 Bad Berneck
Web: www.frenzelit.com

ANSPRECHPARTNER PRAKTIKA
Frau Johanna Classen
Tel.: 09273 72517
E-Mail: johanna.classen@frenzelit.com

ANSPRECHPARTNER BERUFSEINSTIEG
Frau Johanna Classen
Tel.: 09273 72517
E-Mail: johanna.classen@frenzelit.com

helsa®
GROUP INTERNATIONAL

a global
network

Verwirklichen Sie Innovationen!

Die **helsa® Group International** ist eine international tätige Firmengruppe mit Sitz in Gefrees und ca. 1000 Mitarbeitern weltweit.

Langjährige Erfahrung, umfassendes Entwicklungs-Know-How sowie Nischen- und Spezialkompetenz haben **helsa®** zu einem entscheidenden Partner weltweit operierender Unternehmen gemacht.

Ob mit sauberer Luft durch high-tech-Molekurlarfilter oder mit tadellosem Sitz von Bekleidung durch hochqualitative Formgeber, **helsa®**-Produkte verbessern das Leben im Verborgenen.

Um viele weitere gute Ideen in die Tat umzusetzen, suchen wir nach engagierten

- Hochschulabsolventen
- Masteranden und Bacheloranden
- Praktikanten

für den kaufmännischen und technischen Bereich.

Besuchen Sie uns auf unserer Website oder nehmen Sie Kontakt zu uns auf:

helsa® Group International
Bayreuther Straße 9-11
95482 Gefrees
jobs@de.helsa.com

www.helsa.com

PRODUKTE

Technische Textilien (Märkte: Automotive, Klima/Lüftung, Medizin, Reinraum)

Gaszählermembrane

Formgeber für Bekleidung

UMSATZ

47,4 Mio. Euro (2017)

MITARBEITER

International: 690

National: 220

Bedarf an Hochschulabsolventen für 2018: 3-4

GESUCHTE STUDIENGÄNGE

Wirtschaftswissenschaften

Wirtschaftsingenieurwesen

Maschinenbau und Chemie

STANDORTE

Gefrees

China, Indien, Kambodscha, Polen, Ungarn, Spanien, Türkei

FIRMENPHILOSOPHIE

„UNSICHTBAR ABER UNVERZICHTBAR“

WER SIND WIR?

Ob mit sauberer Luft durch high-tech-Molekularfilter oder mit tadellosem Sitz von Bekleidung durch hochqualitative Formgeber - helsa Produkte verbessern das Leben im Verborgenen.

WEN SUCHEN WIR?

Teamplayer mit guten kommunikativen Fähigkeiten, die sich durch eine selbstständige Arbeitsweise sowie gute IT- und Englischkenntnisse auszeichnen und über die notwendige Motivation verfügen.

WAS BIETEN WIR?

- ☑ Praktikum
- ☑ Abschlussarbeit
- ☐ Trainee
- ☐ Referendariat
- ☑ Direkteinstieg

Bemerkungen:
Je nach Praktikumsdauer: Unterstützung im Tagesgeschäft und Bearbeitung eigener Projekte; Bachelor- und Masterarbeiten nach individueller Absprache möglich.

WELCHEN TIPP GEBEN WIR?

Überzeugen Sie uns mit Ihrer aussagekräftigen, individuellen und vollständigen Bewerbung (Anschreiben, Lebenslauf, Notenübersicht, Zeugnisse) von Ihrer Motivation, Ihrem fachlichen Können und Ihrer Persönlichkeit.

KONTAKT

ADRESSE
helsa Group International
Bayreuther Str. 9-11
95482 Gefrees
Web: www.helsa.com/
helsa-group-international/karriere

ANSPRECHPARTNER PRAKTIKA
Christina Fritsch
Tel.: 09254-80161
E-Mail: jobs@de.helsa.com

ANSPRECHPARTNER BERUFSEINSTIEG
Christina Fritsch
Tel.: 09254-80161
E-Mail: jobs@de.helsa.com

infoteam
Richtige Software

PRODUKTE

Softwareentwicklung & -dienstleistung (mit den Schwerpunkten Data Analytics & normenkonforme Software)

UMSATZ

15,9 Mio. Euro

MITARBEITER

Mehr als 200 Mitarbeiter weltweit

GESUCHTE STUDIENGÄNGE

Informatik, Elektrotechnik, Mathematik, Physik und alle weiteren Studiengänge mit Software-Engineering-Hintergrund

STANDORTE

Bubenreuth bei Erlangen, Dortmund, Stuttgart

Peking (China)

Baar (Schweiz)

FIRMENPHILOSOPHIE

„Richtige Software“

WER SIND WIR?

Bei infoteam arbeiten wir an individuellen Softwarelösungen für verschiedene Märkte: Medizintechnik, Laborautomation, Transportation, Bahntechnik, Energy, Industrie-/Gebäudeautomatisierung und Maschinenbau. Unsere Schwerpunkte liegen auf Data-Analytics-Anwendungen und der Entwicklung normenkonformer Software, die maßgeblich für die Gesundheit und Sicherheit von Menschen verantwortlich ist. Deshalb vereint infoteam Mit-, Team- und Querdenker, die in anspruchsvollen Projekten Verantwortung übernehmen und Spaß daran haben, gemeinsam kreative Lösungen zu entwickeln.

WEN SUCHEN WIR?

Wir freuen uns immer über Mit-, Team- und Querdenker (m/w), die infoteam noch ein Stück besser machen. Bei uns triffst du auf Viel-Redner und Wenig-Redner, Sportler und Couch-Potatoes, Sonnenanbeter und Eisbären und vieles mehr.

WAS BIETEN WIR?

- [x] Praktikum
- [x] Abschlussarbeit
- [ ] Trainee
- [ ] Referendariat
- [x] Direkteinstieg

Bemerkungen:
Praktika sind momentan leider nur in unserer Zentrale in Bubenreuth möglich

WELCHEN TIPP GEBEN WIR?

Nutze die Chance, im Studium (z.B. durch Praktika) möglichst viele potenzielle Aufgabengebiete auszuprobieren. So entdeckst du, was dir wirklich Spaß macht und kannst deine Stärken und Schwächen besser einschätzen. Am besten ist es sowieso, wenn du einfach bei uns am Stand vorbeikommst – wir helfen dir immer gern weiter!

KONTAKT

ADRESSE
infoteam Software AG
Personalabteilung
Am Bauhof 9
91088 Bubenreuth
Web: jobs.infoteam.de

ANSPRECHPARTNER PRAKTIKA
Raphael Hirschmann
Tel.: 09131/7800-789
E-Mail: bewerbung@infoteam.de

ANSPRECHPARTNER BERUFSEINSTIEG
Katja Mex
Tel.: 09131/7800-789
E-Mail: bewerbung@infoteam.de

Johnson Matthey
Inspiring science, enhancing life

DIENSTLEISTUNGEN

Katalysatoren
Piezokeramiken

UMSATZ

Sales £3,846m sales
excluding precious metals

MITARBEITER

National: 600
International: ca. 14.000

GESUCHTE STUDIENGÄNGE

Ingenieurwesen
Naturwissenschaften
Wirtschaftswissenschaften

STANDORTE

Redwitz, Sulzbach, Emmerich, Oberhausen, Moosburg
In über 30 Ländern (international)

FIRMENPHILOSOPHIE

Inspiring science, enhancing life

WER SIND WIR?

Johnson Matthey ist Weltmarktführer für modernste Werkstoff-Technologien und entwickelt und produziert verschiedenste nachhaltige Produkte, z. B. Katalysatoren für Fahrzeuge, Schiffe und Kraftwerke, Komponenten für Brennstoffzellen, Katalysatoren und Technologien für chemische Prozesse, Feinchemikalien und aktive pharmazeutische Bestandteile. Zukunftsträchtige Technologien im Bereich Wasseraufbereitung, Frische-Verpackung sowie leistungsstarke Batteriematerialien.

Johnson Matthey in Redwitz ist ein weltweit führender Hersteller von technischer Keramik. Hier werden Katalysatoren zur Reduzierung von Stickoxid-Emissionen sowie Piezokeramiken für vielfältige Einsatzgebiete, z.B. komplexe Industrieanwendungen oder Medizintechnik, entwickelt, produziert und vertrieben.

WEN SUCHEN WIR?

Neugierige und engagierte Studenten und Absolventen (m/w).

WAS BIETEN WIR?

- [x] Praktikum
- [x] Abschlussarbeit
- [ ] Trainee
- [ ] Referendariat
- [x] Direkteinstieg

Bemerkungen:
Keine Angabe

WELCHEN TIPP GEBEN WIR?

Besuchen Sie uns auf unserer Karrierepage unter www.johnson-matthey.de. Wir freuen uns auf Sie!

KONTAKT

ADRESSE
Johnson Matthey Catalysts (Germany)
Bahnhofst. 43
96257 Redwitz - Germany
Web: www.johnson-matthey.de

ANSPRECHPARTNER PRAKTIKA
Frau Emanuela Ingallina
Human Resources
Tel.: 09574 81 249
E-Mail: hr.redwitz@matthey.com

ANSPRECHPARTNER BERUFSEINSTIEG
Frau Emanuela Ingallina
Human Resources
Tel.: 09574 81 249
E-Mail: hr.redwitz@matthey.com

Seit Jahren prägt starkes Wachstum unsere Unternehmensentwicklung und macht uns fit für die globalen Märkte. Auf diesem Erfolgskurs wollen wir auch bleiben – und dafür brauchen wir dich. Setze mit uns weltweit neue Maßstäbe!

Motivation pur, Querdenkertum, Innovationsgeist und Trendbewusstsein – das sind die Eigenschaften, aus denen unsere Mitarbeiter gemacht sind. Bist du das auch? Dann werde Teil unseres Teams!

PRAKTIKUM | WERKSTUDENTENTÄTIGKEIT | ABSCHLUSSARBEIT | TRAINEEPROGRAMM | DIREKTEINSTIEG

LAMILUX Heinrich Strunz Gruppe | Zehstraße 2 | 95111 Rehau | Frau Anna Kögler | Tel. 09283/595-1044 | personal@lamilux.de | www.lamilux.de/karriere

PRODUKTE

LAMILUX Tageslichtsysteme, wie Lichtkuppeln, Lichtbänder, Glasdachkonstruktionen, Gebäudesteuerungen, faserverstärkte Kunststoffe

UMSATZ

263 Mio. Euro Umsatz in 2017

MITARBEITER

Ca. 1.150 Mitarbeiter

GESUCHTE STUDIENGÄNGE

Wirtschaftswissenschaften
Ingenieurwissenschaften
Informatik

STANDORTE

Rehau
Schifferstadt
Wettringen
und 3 weitere in Deutschland

FIRMENPHILOSOPHIE

CUSTOMIZED INTELLIGENCE
Dem Kunden dienen als Programm

WER SIND WIR?

Die LAMILUX Heinrich Strunz Gruppe vereint als ein familiengeführtes Unternehmen Tradition und Moderne, Beständigkeit und Innovationskraft sowie eine außerordentliche Kunden- und Mitarbeiterorientierung in einem.

Beheimatet in Oberfranken sind wir einer der weltweit größten Produzenten von High-Tech-Composites und führender Hersteller von Tageslichtelementen in Deutschland und Europa. Unser Höchstmaß an Qualität und die Überzeugung in die Fähigkeiten unserer Mitarbeiter sind hierbei die Schlüssel unseres herausragenden Erfolgs und der einzigartigen Unternehmenskultur.

WEN SUCHEN WIR?

Wir suchen Problemlöser, Macher und Querdenker, die mit uns die Erfolgsgeschichte fortschreiben.

WAS BIETEN WIR?

- [x] Praktikum
- [x] Abschlussarbeit
- [x] Trainee
- [ ] Referendariat
- [x] Direkteinstieg

Bemerkungen:
Sei dabei, wenn wir zusammen neue Produkte entwickeln, unbekannte Märkte erschließen und zukunftsweisende Trends setzen. Unser Team aus über 1100 Problemlösern denkt heute schon an morgen - und an Dich.

WELCHEN TIPP GEBEN WIR?

Die Bewerbung an LAMILUX sollte über das Onlineformular auf unserer Homepage erfolgen.

KONTAKT

ADRESSE
LAMILUX
Heinrich Strunz Gruppe
Zehstraße 2
95111 Rehau
Web: www.lamilux.de

ANSPRECHPARTNER PRAKTIKA
Bastian Wächter
Tel.: 09283/595-3278
E-Mail: personal@lamilux.de

ANSPRECHPARTNER BERUFSEINSTIEG
Bastian Wächter
Tel.: 09283/595-3278
E-Mail: personal@lamilux.de

UNIVERSITÄT BAYREUTH

KARRIERESERVICE & UNTERNEHMENSKONTAKTE

Gib Deiner Karriere den Kick

Das Stellenportal des KarriereService

Deine Stellenbörse für den Direkteinstieg, Traineeship, Praktikum, Werkstudententätigkeit und Nebenjob

www.stellenportal.uni-bayreuth.de

#KUKmal

PRODUKTE

Messgeräte für thermische und thermophysikalische Analysen

UMSATZ

8-10 Mio. Euro

MITARBEITER

75 Mitarbeiter

GESUCHTE STUDIENGÄNGE

Physik
Maschinenbau & WING
Informatik
Elektrotechnik

STANDORTE

Selb, Oberfranken (Deutschland)
Robbinsville, New Jersey (USA)

FIRMENPHILOSOPHIE

Unser Anspruch ist die Technologieführung.

WER SIND WIR?

Linseis ist ein familiengeführtes Unternehmen in der 3. Generation. Seit 1957 bieten wir herausragenden Service und Know-How im Bereich der Thermischen Analyse/ Thermoanalyse.

Das komplette Programm umfasst thermoanalytische Messgeräte für Forschung und Qualitätskontrolle im Kunststoffsektor, der chemischen Industrie, im Bereich der anorganischen Werk- und Baustoffe sowie der Umweltanalytik und Geräte zur Bestimmung thermophysikalischer Eigenschaften an Feststoffen, Schmelzen und Flüssigkeiten.

WEN SUCHEN WIR?

Wir suchen kühle Köpfe, die den Überblick behalten und in heißen Phasen Einsatz und Engagement zeigen.

Bei Linseis bieten wir Ihnen hervorragende Entwicklungschancen basierend auf Ihren Stärken.

WAS BIETEN WIR?

- [x] Praktikum
- [x] Abschlussarbeit
- [ ] Trainee
- [ ] Referendariat
- [x] Direkteinstieg

Bemerkungen:
Nicht das passende Angebot? Dann bewerben Sie sich gerne initiativ bei uns.

WELCHEN TIPP GEBEN WIR?

Wer vorankommen möchte, sollte immer über den Horizont schauen und dabei kleine Schritte machen!

KONTAKT

ADRESSE
Linseis Messgeräte GmbH
Vielitzer Str. 43
95100 Selb
Web: www.linseis.de
E-Mail: info@linseis.de

ANSPRECHPARTNER PRAKTIKA
Claus Linseis
Geschäftsführung
E-Mail: info@linseis.de

ANSPRECHPARTNER BERUFSEINSTIEG
Claus Linseis
Geschäftsführung
E-Mail: info@linseis.de

Wir sind ein kreatives Team, das auf der ganzen Welt zu Hause ist.

Als Entwicklungspartner und Serienlieferant der Automobil- und Maschinenbauindustrie setzt MANN+HUMMEL weltweit Maßstäbe in der Filtrationstechnologie. Teamgeist und eine offene Kommunikationskultur zeichnen unser Familienunternehmen genauso aus wie sichere Arbeitsplätze. Mehr als 20.000 Mitarbeiter forschen, entwickeln, produzieren, beraten und verkaufen für uns an über 70 Standorten weltweit. Sie haben den Blick für das Ganze? Und denken immer einen Schritt voraus? Wir bieten Ihnen eine Karriere mit gestalterischem Freiraum und machen Sie zu einem Teil unserer globalen Familie. Bewerben Sie sich jetzt bei einem Marktführer in Filtration!

karriere.mann-hummel.com

Nicht ohne Dich. Karriere bei MANN+HUMMEL.

MANN+HUMMEL

MANN+HUMMEL

PRODUKTE

Innenraumfilter und Kraftstofffiltersysteme, Kurbelgehäuseentlüftung, Luftansaugsysteme, Ölfiltersysteme, Wasserfiltration, u.a.

UMSATZ

Rund 3 Milliarden Euro

MITARBEITER

Weltweit 20.000

GESUCHTE STUDIENGÄNGE

Betriebswirtschaft (B.A.), Logistik (M.Sc.), Maschinenbau (B.Eng.), Maschinenbau International (B.Eng.)/M.Eng.), Umweltingenieurwesen

STANDORTE

In Deutschland: Himmelkron, Ludwigsburg, Marklkofen, Speyer, Bad Harzburg, Sonneberg

Weltweit 70 Standorte

FIRMENPHILOSOPHIE

Unsere Unternehmenswerte: Focus, Integrity, Leadership, Teamwork, Excellence, Respect.

Unsere Vision: Leadership in Filtration

WER SIND WIR?

Als Entwicklungspartner und Serienlieferant der Automobil- und Maschinenbauindustrie setzt MANN+HUMMEL weltweit Maßstäbe in der Filtrationstechnik. Teamgeist und eine offene Kommunikationskultur zeichnen unser Familienunternehmen aus. Mehr als 20.000 Mitarbeiter setzen sich Tag für Tag für uns ein und forschen, entwickeln, produzieren und beraten für uns an rund 70 Standorten weltweit.

WEN SUCHEN WIR?

Wir suchen Auszubildende und Studenten, die Großes vorhaben, insbesondere Studierende folgender Studiengänge:

- Engineering Science (B.Sc)/ Maschinenbau (M.Sc.)
- Materialwissenschaft & Werkstofftechnik (B.Sc/M.Sc.)
- Umwelt- und Ressourcentechnologie (B.Sc)
- Wirtschaftsingenieurwesen (B.Sc./M.Sc.)
- Biotechnologie (M.Sc.)

WAS BIETEN WIR?

- ☑ Praktikum
- ☑ Abschlussarbeit
- ☑ Trainee
- ☐ Referendariat
- ☑ Direkteinstieg

Bemerkungen:
Keine Angabe

WELCHEN TIPP GEBEN WIR?

Lerne in Deinem Beruf ständig Neues dazu. Dann wirst Du gefordert und gefördert.

KONTAKT

ADRESSE
MANN+HUMMEL
Innenraumfilter GmbH & Co.KG
Kulmbacher Str. 12
95502 Himmelkron
Web: www.mann-hummel.com

ANSPRECHPARTNER PRAKTIKA
Silvia Baumgärtner

ANSPRECHPARTNER BERUFSEINSTIEG
Silvia Baumgärtner

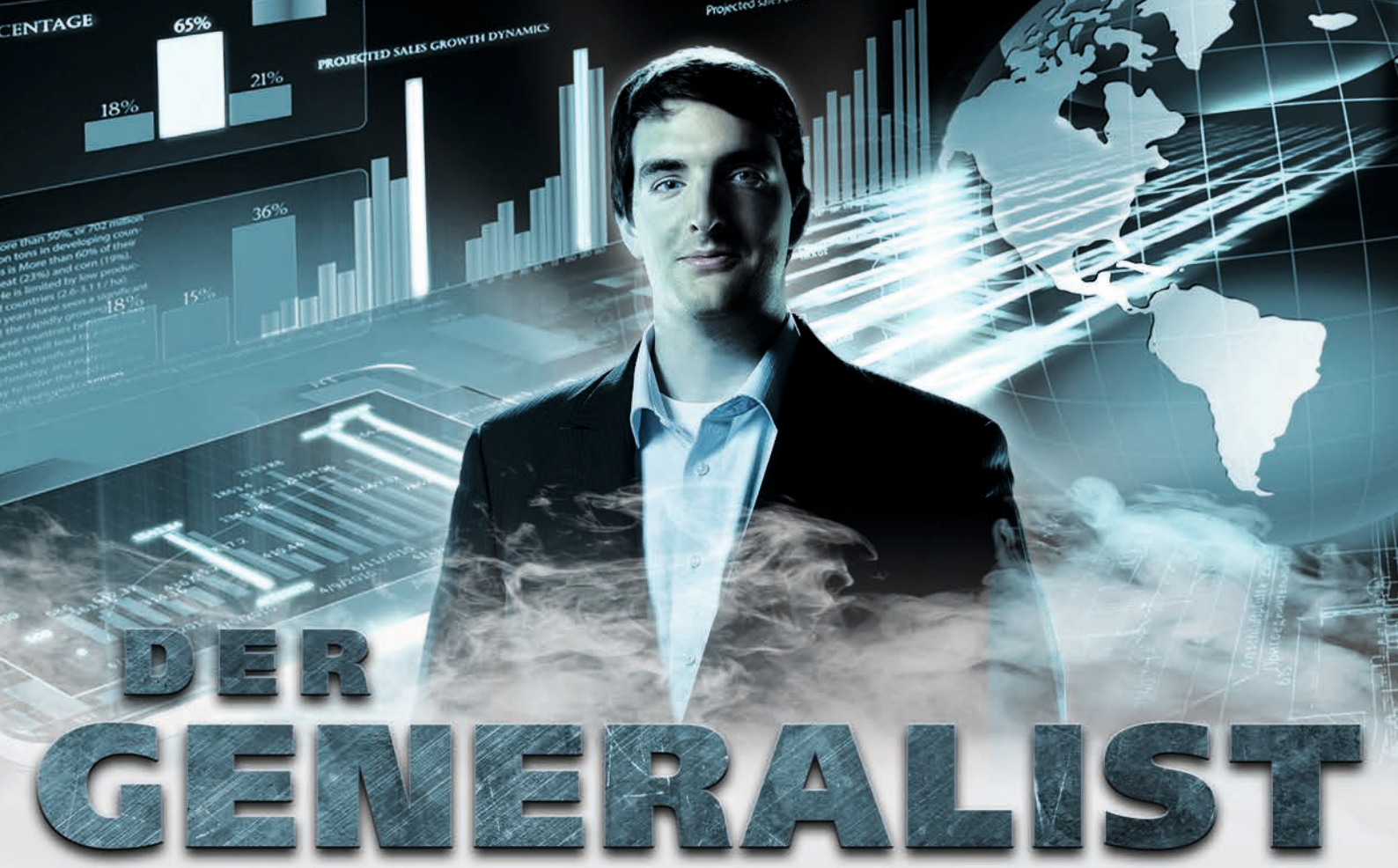

DER GENERALIST

WIR BESETZEN HAUPTROLLEN.

„... denn auf ihn kann man bauen."

Mein Markenzeichen: Vielseitigkeit. Meine Mission: stabile Grundlagen für den Vertrieb schaffen. Professoren haben es mir beigebracht. NETZSCH hat es mir ermöglicht, dieses Wissen umzusetzen. Mit meiner Unterstützung im Vertrieb sorge ich dafür, dass hochtechnologische Geräte überall auf der Welt von Vertriebsmitarbeitern mit gleichem technischen Know-how verkauft werden und die Auswahl der richtigen Maschine auf einer soliden Basis steht.

NETZSCH

NETZSCH-Gruppe
Gebrüder-Netzsch-Straße 19
95100 Selb
www.netzsch.com

STARRING LUDWIG FLESSA

bekannt aus NETZSCH-Feinmahltechnik GmbH, Selb

TOP JOB Top-Arbeitgeber 2016

HOCHSCHUL PRAKTIKUM FAIR company 2018 karriere.de

kununu TOP COMPANY VON MITARBEITERN EMPFOHLEN!

Jetzt den Teaser zum Film sehen!

mehr zum Casting unter WWW.NETZSCH.COM/KARRIERE

Wir fördern das
Deutschland STIPENDIUM

NETZSCH

DIENSTLEISTUNGEN

Geräte für thermische Analyse
Mühlen und Dispergieranlagen
Pumpen & Systeme

UMSATZ

477 Mio. Euro

MITARBEITER

3404 Mitarbeiter,
davon ca. 1500 in Deutschland

GESUCHTE STUDIENGÄNGE

Materialwissenschaft, Werkstofftechnik
Wirtschaftsingenieurwesen, BWL
Chemie, Physik
Informatik

STANDORTE

Selb (Hauptsitz), Tirschenreuth, Waldkraiburg, Hanau u.a.
210 Standorte weltweit

FIRMENPHILOSOPHIE

Technologie fasziniert.

WER SIND WIR?

NETZSCH ist ein weltweit führendes mittelständisches Unternehmen in Familienhand. Die Marke NETZSCH steht seit mehr als 140 Jahren für innovative Ideen, Präzision und Qualität. Über 3.400 Mitarbeiter an über 210 Standorten sorgen mit Herz und Verstand für die Marktführerschaft in unseren Zielmärkten.

Wir bieten Ihnen abwechslungsreiche Aufgaben, attraktive Weiterbildungsmöglichkeiten, die Sicherheiten einer internationalen Gruppe und das gute Betriebsklima eines familiengeführten Unternehmens.

WEN SUCHEN WIR?

Wir suchen motivierte Studierende, die Interesse an einem Praktikum, einer Abschluss- oder Doktorarbeit haben und Kontakte knüpfen wollen.

Wir legen großen Wert auf:

- Team- und Kommunikationsfähigkeit
- Zuverlässigkeit und Sorgfalt
- Ein hohes Maß an Eigenständigkeit und Lernbereitschaft

Wir freuen uns, engagierte Studentinnen und Studenten kennenzulernen und somit auf Ihre Bewerbung!

WAS BIETEN WIR?

- [x] Praktikum
- [x] Abschlussarbeit
- [ ] Trainee
- [ ] Referendariat
- [x] Direkteinstieg

Bemerkungen:
Für Praktika und Abschlussarbeiten sollten Sie sich 3-4 Monate im Voraus bewerben. Bitte bewerben Sie sich online.

WELCHEN TIPP GEBEN WIR?

Sollten Sie auf unserer Webseite kein für Sie passendes Praktikum oder Abschlussarbeitsthema finden, können Sie sich auch gerne initiativ bei uns bewerben!

KONTAKT

ADRESSE
NETZSCH-Gruppe
Gebrüder-Netzsch-Straße 19
95100 Selb
Web: www.netzsch.com

ANSPRECHPARTNER PRAKTIKA
Kristin Hördler
E-Mail: kristin.hoerdler@netzsch.com
Lisa Zeitler
E-Mail: lisa.zeitler@netzsch.com

ANSPRECHPARTNER BERUFSEINSTIEG
Doris Brunner
E-Mail: doris.brunner@netzsch.com
Benjamin Schindler
E-Mail: benjamin.schindler@netzsch.com

novem
PERFECT CAR INTERIOR

KARRIERE BEI NOVEM

gemeinsam Bestleistung erbringen

Wir sind Weltmarktführer für qualitativ hochwertige Zierteile und dekorative Funktionselemente im Automobilinnenraum. Zu unseren Kunden zählen die renommiertesten Hersteller im Premiumsegment wie Audi, BMW, Daimler, Porsche oder Maserati. An unseren Produkten schätzt man die innovative Technik, die Exklusivität sowie das edle Design.

Mit unseren elf Werken in Europa, Asien sowie Nord- und Mittelamerika bieten wir Ihnen ein professionelles und innovatives Umfeld, um Ihr Wissen global einzusetzen.

Ob **Praktikum, Abschlussarbeit** oder **Direkteinstieg**, wir bieten Ihnen die Möglichkeit, vielseitige und spannende Aufgaben zu übernehmen und dabei einen entscheidenden Beitrag zum Erfolg unseres Unternehmens zu leisten.

Gehen Sie mit uns Ihren ersten Schritt in Richtung Karriere.

Informieren und bewerben Sie sich unter:
www.novem-career.com

Novem Car Interior Design GmbH | Industriestrasse 45 | 95519 Vorbach | www.novem.com

novem

DIENSTLEISTUNGEN

Hochwertige Zierteile und dekorative Funktionselemente für den Fahrzeuginnenraum aus verschiedenen Materialien wie Holz, Carbon oder Aluminium.

UMSATZ

642 Millionen Euro im Geschäftsjahr 2017/18

MITARBEITER

Über 6.500 weltweit

GESUCHTE STUDIENGÄNGE

BWL, Informatik, Engineering Science, Internationale Wirtschaft, Materialwissenschaft und Werkstofftechnik, Wirtschaftsingenieurwesen

STANDORTE

Insgesamt 11 Standorte in Europa, Asien sowie Nord- und Mittelamerika

FIRMENPHILOSOPHIE

We built perfect decorative trim elements for the best cars in the world.

WER SIND WIR?

Novem, mit Hauptsitz in Vorbach, ist Weltmarktführer für qualitativ hochwertige Zierteile und dekorative Funktionselemente im Automobilinnenraum.

Zu unseren Kunden zählen die renommiertesten Hersteller im Premiumsegment wie Audi, BMW, Daimler, Porsche oder Maserati.

An unseren Produkten schätzen sie die innovative Technik, die Exklusivität sowie das edle Design.

WEN SUCHEN WIR?

Bei uns zählt vor allem eins: Gemeinsam Bestleistungen erbringen.

Für Sie ist auch keine Herausforderung zu groß und kein Problem unlösbar? Sie wollen sich in eine starke Gemeinschaft einbringen und wissen, dass der Erfolg das Miteinander erfordert? Sie wollen anderen mit Ihren Ideen immer einen Schritt voraus sein?

Dann kommen Sie zu Novem und werden Sie Teil unserer Erfolgsstory!

WAS BIETEN WIR?

- [x] Praktikum
- [x] Abschlussarbeit
- [ ] Trainee
- [ ] Referendariat
- [x] Direkteinstieg

Bemerkungen:
Für ein Praktikum oder eine Abschlussarbeit bewerben Sie sich idealerweise 3 - 4 Monate vor dem Beginn.
Wir bieten auch Werkstudententätigkeiten an.

WELCHEN TIPP GEBEN WIR?

Per Klick zur Karriere. Bewerben Sie sich - ganz schnell und einfach - online über unser Bewerberportal unter www.novem.com.
Dort finden Sie alle offenen Stellen, sowohl für den Direkteinstieg als auch für Praktika, Abschlussarbeiten und Werkstudententätigkeiten.

KONTAKT

ADRESSE
Novem Car Interior Design GmbH
Industriestraße 45
95519 Vorbach
Web: www.novem.com

ANSPRECHPARTNER PRAKTIKA
Janine Kiesl
Tel.: 09205/18-1180

ANSPRECHPARTNER BERUFSEINSTIEG
Manuela Geigenmüller
Tel.: 09205/18-1121
oder
Jürgen Lautner
Tel.: 09205/18-1327

Professionelle Beratung und Vermittlung

Unser Beratungs- und Vermittlungsteam für akademische Berufe bringt Sie weiter!

Ihr Rund-um-Service für einen optimalen Start ins Berufsleben:

- professionelle Beratung und Begleitung während der Jobsuche
- Unterstützung bei der Erarbeitung von Selbstvermarktungsstrategien
- differenzierter Überblick über den regionalen und überregionalen Arbeitsmarkt
- regionale und bundesweite Stellenvermittlung
- größtes Online-Stellenportal in Deutschland: www.jobboerse.arbeitsagentur.de
- Beratung zu finanziellen Hilfen

Ihre Ansprechpartnerin rund um die Jobsuche:
Nica Backhaus
Ihr Ansprechpartner rund um das Studium:
Klaus Wagner

Terminvereinbarung unter Tel.: 0800 4 5555 00
oder online auf www.arbeitsagentur.de/eservices.

Agentur für Arbeit Bayreuth
Casselmannstr. 6
95444 Bayreuth

www.arbeitsagentur.de

Bundesagentur für Arbeit
Agentur für Arbeit
Bayreuth – Hof

bringt weiter.

JOBBÖRSE

PROC-IT
creating process solutions

PRODUKTE

Produktentwicklung im SAP HCM Umfeld
Application Management
Business Process Outsourcing HR
Consulting

UMSATZ

4 Mio. Euro

MITARBEITER

53 Mitarbeiter/-innen
Für 2019 suchen wir Absolventen für unser Traineeprogramm

GESUCHTE STUDIENGÄNGE

Informatik
Wirtschaftswissenschaften
Mediendesign/Webdesign

STANDORTE

Fürth
Coburg
München

FIRMENPHILOSOPHIE

Ihre Wünsche sind unser Antrieb!

WER SIND WIR?

PROC-IT ist ein auf SAP spezialisiertes Consulting Unternehmen für die Personalwirtschaft und steht für alle Fragen rund um die komplette HR Organisation zur Optimierung der Personalprozesse.

Mit selbst entwickelten SAP Add-Ons, Produkten, Services und kompletter Beratung begleiten wir Unternehmen bei der Umsetzung der Digitalisierung.

WEN SUCHEN WIR?

In Zeiten der Digitalisierung sind unsere Dienstleistungen sehr gefragt. Für unser weiteres Unternehmenswachstum suchen wir Mitgestalter als Consultants, die die Wünsche unserer Kunden erkennen, verstehen und in individuelle Lösungen übersetzen.

WAS BIETEN WIR?

- [x] Praktikum
- [x] Abschlussarbeit
- [x] Trainee
- [ ] Referendariat
- [x] Direkteinstieg

Bemerkungen:
Aktuelle Angebote auf: www.proc-it.com

WELCHEN TIPP GEBEN WIR?

Hochspezialisierte Dienstleistung zur Gestaltung der Digitalen Transformation ist das Zukunftsthema und lädt zum Mitgestalten ein.
Werden Sie Teil dieser Zukunft!

KONTAKT

ADRESSE
PROC-IT GmbH
Flößaustraße 24a
90763 Fürth
Web: www.proc-it.com

ANSPRECHPARTNER PRAKTIKA
Frau Edita Schwarz
E-Mail: career@proc-it.com

ANSPRECHPARTNER BERUFSEINSTIEG
Frau Edita Schwarz
E-Mail: career@proc-it.com

RAUMEDIC®
Lifeline to Health

Sind Sie dabei, wenn es ums Leben geht?

Bei uns arbeiten Menschen, um Menschen zu helfen
RAUMEDIC entwickelt, produziert und vertreibt polymere Produkte für die medizintechnische und pharmazeutische Industrie. Neue Entwicklungen und das Wachstum unseres Geschäftes erfordern Mitarbeiter, die gemeinsam unsere Unternehmensziele voranbringen.

International und trotzdem ganz nah
Mit fünf Standorten in Deutschland und den USA sowie Vertriebsmitarbeitern rund um den Globus ist RAUMEDIC Arbeitgeber für rund 800 Menschen. Innovation, Zuverlässigkeit und Qualität sind dabei Eigenschaften, die durch die Leistung eines jeden Mitarbeiters an unsere Produkte weitergegeben werden.

Mehrwert durch individuelle Förderung
Ein ausgewogenes Arbeitsklima, eine Vielzahl an Zusatzleistungen sowie die individuelle Förderung der persönlichen Entwicklung unserer Mitarbeiter liegt uns als Familienunternehmen sehr am Herzen. Sprechen Sie mit uns, wenn Sie Ihre berufliche Karriere mit dem Erfolg unseres Unternehmens verbinden möchten.

Angebot für Studierende (m/w)

Wir bieten Praktika, Werkstudententätigkeiten und kompetente Betreuung für Ihre Abschlussarbeiten (Bachelor, Master, Diplom) in den Bereichen:

- → Forschung und Entwicklung
- → Produktmanagement
- → Marketing Communication
- → Qualitätsmanagement

Am besten bewerben Sie sich 2-3 Monate vorher online mit Angabe des gewünschten Zeitraumes und Ihres Interessengebietes. Die Mindestdauer für ein Praktikum beträgt vier Wochen.

Angebot für Berufseinsteiger (m/w)

Als international tätiges Hightech Unternehmen suchen wir Akademiker mit folgenden Schwerpunkten:

- → Ingenieurwesen
- → Wirtschaftswissenschaften
- → Naturwissenschaften
- → Informationstechnik

Gerne können Sie uns Ihre Bewerbung auch initiativ zukommen lassen.

RAUMEDIC AG
Hermann-Staudinger-Straße 2
95233 Helmbrechts

Interessante Fach- und Führungspositionen finden Sie unter www.RAUMEDIC.com/karriere
Gerne können Sie sich auch initiativ bewerben.
Wir freuen uns auf Sie.

Extrusion **Molding** **Assembly** **www.RAUMEDIC.com**

RAUMEDIC®
Lifeline to Health

DIENSTLEISTUNGEN

Systeme und Komponenten aus Kunststoff für medizinische und pharmazeutische Anwendungen

UMSATZ

107 Millionen Euro

(2017 - RAUMEDIC-Gruppe)

MITARBEITER

Ca. 800 weltweit

GESUCHTE STUDIENGÄNGE

Ingenieurwesen

Wirtschaftswissenschaften

Naturwissenschaften

Informationstechnik

STANDORTE

Helmbrechts, Feuchtwangen, Zwönitz, Dietzenbach
Monza/Italien, Singapur/Asien
Mills River/USA, Derry/Irland
Villars-sur-Glâne/Schweiz

FIRMENPHILOSOPHIE

Mit seinen Produkten und Systemen leistet RAUMEDIC einen wesentlichen Beitrag zur sicheren Patientenversorgung auf der ganzen Welt.

WER SIND WIR?

Die Gesundheit von Menschen steht für die RAUMEDIC AG im Mittelpunkt. Als Partner der internationalen Medizintechnik- und Pharmaindustrie entwickeln und fertigen wir kundenspezifische Produkte aus Polymer und Silikon.

Unseren Mitarbeitern bieten wir ein angenehmes Arbeitsumfeld, moderne Arbeitsplätze und eine individuelle Förderung ihrer persönlichen Entwicklung.

WEN SUCHEN WIR?

- Überdurchschnittliche Studienleistungen und Abschluss
- Praktische Erfahrung
- Flexibilität & Mobilität
- Überzeugende Persönlichkeit
- Eigeninitiative
- Teamorientierung
- Zuverlässigkeit
- Verantwortungsbewusstsein
- Unternehmerisches Denken und Handeln
- Kommunikationsfähigkeit
- Entscheidungsfreude
- Gute Office- und Sprachkenntnisse (Englisch)

WAS BIETEN WIR?

- [x] Praktikum
- [x] Abschlussarbeit
- [x] Trainee
- [ ] Referendariat
- [x] Direkteinstieg

Bemerkungen:
Keine Angabe

WELCHEN TIPP GEBEN WIR?

Bitte bewerben Sie sich ca. 3 Monate vor dem gewünschten Eintrittstermin mit Ihren vollständigen und aussagekräftigen Bewerbungsunterlagen.

KONTAKT

ADRESSE
RAUMEDIC AG
Hermann-Staudinger-Straße 2
95233 Helmbrechts
Web: www.raumedic.com

ANSPRECHPARTNER PRAKTIKA
Die Ansprechpartner finden Sie auf unserer Homepage unter www.raumedic.com

ANSPRECHPARTNER BERUFSEINSTIEG
Die Ansprechpartner finden Sie auf unserer Homepage unter www.raumedic.com

Stefan Sell, Jens Geyer

Einstieg für Studenten & Absolventen

Praktikum, Werkstudententätigkeit oder die Abschlussarbeit

Schon während des Studiums können Sie bei RAPA die besten Voraussetzungen für die eigene Zukunft schaffen. Wir bieten zahlreiche Möglichkeiten, das theoretische Wissen in der Praxis umzusetzen.
In den verschiedensten Bereichen des Unternehmens warten anspruchsvolle Aufgaben und wertvolle Erfahrungen, die Ihnen helfen, sich auf Ihrem persönlichen Karriereweg weiter zu orientieren.

RAPA
RAUSCH & PAUSCH GMBH

www.rapa.com
Rausch & Pausch GmbH | Albert-Pausch-Ring 1 | 95100 Selb

RAPA

DIENSTLEISTUNGEN

Ventile und Ventilsysteme für pneumatische und hydraulische Anwendungen

UMSATZ

185,5 Millionen Euro (in 2017)

MITARBEITER

National: 850

International: 100

GESUCHTE STUDIENGÄNGE

Maschinen- und Fahrzeugbau, Mechatronik, Elektrotechnik, Informatik, Wirtschaftsingenieurwesen, BWL

STANDORTE

Selb und Wunsiedel
Auburn, Alabama (USA)

FIRMENPHILOSOPHIE

Wir kümmern uns um die inneren Werte!

WER SIND WIR?

Die Rausch & Pausch GmbH (RAPA) ist ein familiengeführtes mittelständisches Unternehmen, das bald 100-jährige Erfolgsgeschichte schreibt. Wir entwickeln, fertigen und vertreiben Ventilsysteme für die Automotive-Branche, Industrie und Medizintechnik. Als attraktiver Arbeitgeber mit derzeit über 950 Beschäftigten an Standorten in Deutschland und USA richten wir unseren Radar in die zukünftige Welt der Megatrends. RAPA bewegt!

WEN SUCHEN WIR?

Studierende, Absolventen und Berufserfahrene mit Interesse an der Übernahme von verantwortungsvollen Aufgaben und spannenden Projekten bei einem familiengeführten, innovativen Technologiespezialisten.

WAS BIETEN WIR?

- [x] Praktikum
- [x] Abschlussarbeit
- [ ] Trainee
- [ ] Referendariat
- [x] Direkteinstieg

Bemerkungen:
Keine Angabe

WELCHEN TIPP GEBEN WIR?

„Die Zukunft soll man nicht voraussehen wollen, sondern möglich machen..." (Antoine de Saint-Exupéry)

KONTAKT

ADRESSE
Rausch & Pausch GmbH
Albert-Pausch-Ring 1
95100 Selb
Web: www.rapa.com

ANSPRECHPARTNER PRAKTIKA
Personalbereich
Frau Nicole Mertens
Tel.: 09287/ 884-522
E-Mail: karriere@rapa.com

ANSPRECHPARTNER BERUFSEINSTIEG
Personalbereich
Frau Natascha Ziesmann
Tel.: 09287/ 884-523
E-Mail: karriere@rapa.com

UNIVERSITÄT BAYREUTH

14. Career Days 2019

Workshop-Wochen der Universität Bayreuth

11. bis 24. Juni 2019
Tagungszentrum SWO

- **Workshops, Fallstudien & CareerDays Dinner**
- **www.careerdays.uni-bayreuth.de**
  www.facebook.com/KUK.UniBayreuth

Wir fördern das
Deutschland STIPENDIUM

REHAU
Unlimited Polymer Solutions

PRODUKTE

Polymerverarbeitung in den Bereichen Automotive, Bau und Industrie

UMSATZ

Keine Angabe

MITARBEITER

Deutschland: ca. 8.000
Europa: ca. 12.000
Weltweit: ca. 20.000

GESUCHTE STUDIENGÄNGE

Naturwissenschaften
Informatik, Wirtschaftsinformatik
Ingenieurwissenschaften
Wirtschaftswissenschaften

STANDORTE

Rehau, Bayreuth, Feuchtwangen und ca. weitere 170 Standorte weltweit

FIRMENPHILOSOPHIE

Unlimited Polymer Solutions

WER SIND WIR?

REHAU initiiert nachhaltige Beiträge für die ökologischen und ökonomischen Herausforderungen von morgen. Kompetenz und Innovationsfreude machen uns zum führenden System- und Serviceanbieter polymerbasierter Lösungen in den Bereichen Bau, Automotive und Industrie.

WEN SUCHEN WIR?

Studierende (idealerweise zweite Hälfte Bachelorstudium, Masterstudium), Absolventen und Berufserfahrene aus den genannten Studienrichtungen.

WAS BIETEN WIR?

- ☑ Praktikum
- ☑ Abschlussarbeit
- ☑ Trainee
- ☑ Referendariat
- ☑ Direkteinstieg

Bemerkungen:
Keine Angaben

WELCHEN TIPP GEBEN WIR?

Wichtig sind für uns ein authentisches und natürliches Auftreten sowie echtes Interesse an REHAU als Arbeitgeber.

KONTAKT

ADRESSE
REHAU AG + Co.
Otto-Hahn-Straße 2
95111 Rehau
Web: www.rehau.com/de-de/karriere-bei-rehau

ANSPRECHPARTNER PRAKTIKA
Daniel Lottes
HR Marketing
Tel.: 09283/ 77-1021
E-Mail: daniel.lottes@rehau.com

ANSPRECHPARTNER BERUFSEINSTIEG
Kristin Voigt
Recruiting
Tel.: 09283/ 77 - 1302
E-Mail: kristin.voigt@rehau.com

SCHERDEL

HOCHSCHUL PRAKTIKUM FAIR company 2018 karriere.de

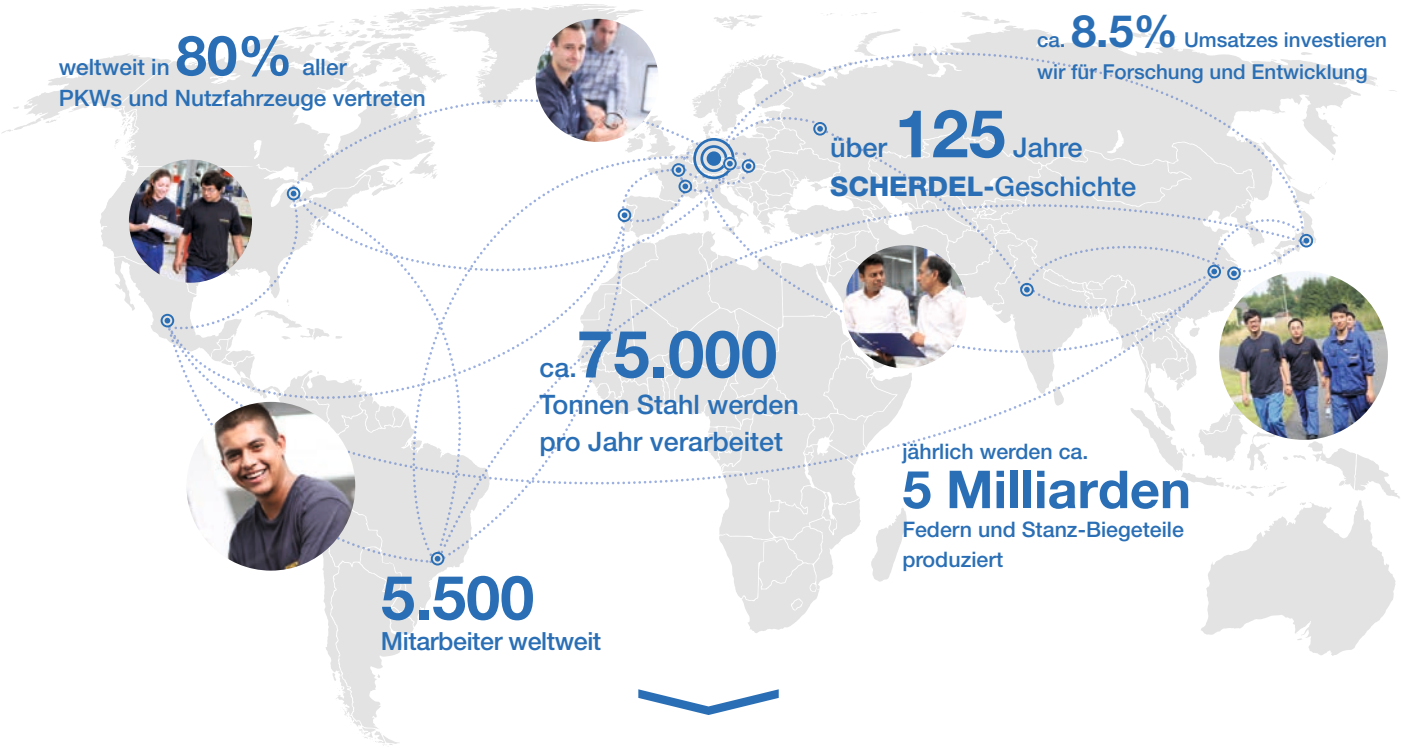

TECHNIK*BEGEISTERT.*

WAS UNS PRÄGT

Seit über 125 Jahren stehen wir für bewegenden Erfolg. Einmal quer über den Atlantik? Für uns nichts Neues. Wir waren z.B. dabei, als die Welt mit Daimler, Diesel & Co. große Sprünge machte.
Die Bewegung und mit ihr die Entwicklung rund um den Motor sind in unserem Unternehmen der tägliche Antrieb.

WIE WIR SIND

Als verlässlicher Partner entwickeln und realisieren wir Innovationen. **Wir profitieren von dem Wissen und den Synergien innerhalb unseres starken, globalen Verbunds.** Neugierig, wertschätzend und mit viel Engagement sind unsere Mitarbeiter maßgeblich für den gemeinsamen Erfolg verantwortlich.

WOHIN WIR GEHEN

Ob alternative Werkstoffe, die Elektrifizierung der Antriebe oder zukunftsorientierte Systemtechnologien. **Wir bewegen uns gekonnt in spannenden Zukunftsfeldern.**
Seite an Seite mit unseren Mitarbeitern, Kunden und Partnern. Für eine umweltverträgliche Fortbewegung mit Effizienz und der **Begeisterung zur Technik.**

WAS WIR IHNEN BIETEN

Beginnen Sie bei einem innovativen Weltmarktführer über ein Praktikum oder eine Abschlussarbeit Ihre berufliche Laufbahn! Bewerben können Sie sich direkt auf **www.scherdel.com**. Wir bieten Ihnen interessante Themenstellungen in folgenden Bereichen an:

PRODUKTENTWICKLUNG
QUALITÄTSWESEN
PRODUKTIONSSTEUERUNG
MATERIALFORSCHUNG
KONSTRUKTION
VERTRIEB
LOGISTIK

SCHERDEL GmbH
Robert Leyerer
95615 Marktredwitz
Tel.: 09231 603 144

AUTOMOBILZULIEFERINDUSTRIE, METALLBE- & VERARBEITUNG, MASCHINEN- & ANLAGENBAU, E-MOBILITÄT, MEDIZINTECHNIK

PRODUKTE

Technische Federn

Stanz- und Biegeteile

Diverse Komponenten für Fahrzeugausstattung

UMSATZ

650 Mio. Euro

MITARBEITER

5500 Mitarbeiter weltweit

GESUCHTE STUDIENGÄNGE

Betriebswirtschaft, Elektrotechnik, Maschinenbau, Medizintechnik, Werkstofftechnik, Wirtschaftsinformatik, Wirtschaftsingenieurwesen

STANDORTE

31 weltweit, davon 9 im Großraum Marktredwitz

FIRMENPHILOSOPHIE

Jeder Mitarbeiter ist sein eigener Unternehmer an seinem Arbeitsplatz

WER SIND WIR?

Unser Maßstab ist der Markt und seine Anforderungen.

Unser breites Produktspektrum und unsere globale Präsenz ergänzen unseren Anspruch als Spezialist und Problemlöser. Wir wollen durch Qualität und Service überzeugen.

WEN SUCHEN WIR?

Wir erwarten von unseren Mitarbeitern die Bereitschaft zur Leistung, zur Anpassung an notwendige betriebliche Gegebenheiten und zur ständigen Aus- und Weiterbildung.

WAS BIETEN WIR?

- [x] Praktikum
- [x] Abschlussarbeit
- [ ] Trainee
- [ ] Referendariat
- [x] Direkteinstieg

Bemerkungen:
Keine Angabe

WELCHEN TIPP GEBEN WIR?

Keine Angabe

KONTAKT

ADRESSE
SCHERDEL GmbH
Scherdelstraße 2
95615 Marktredwitz
Web: www.scherdel.de

ANSPRECHPARTNER PRAKTIKA
Herr Robert Leyerer
Tel.: 09231/603-144
E-Mail: student@scherdel.com

ANSPRECHPARTNER BERUFSEINSTIEG
Herr Robert Leyerer
Tel.: 09231/603-144
E-Mail: HR@scherdel.com

A Passion for Innovation

Innovative Mechatronik-Lösungen für höchste Ansprüche – das bietet Stäubli mit drei Geschäftsbereichen: **Connectors, Robotics, Textile**

Fairness, Ehrlichkeit und ein menschlicher, respektvoller Umgang prägen unsere Unternehmenskultur und sind die Grundlage für unseren Erfolg.

Weitere Informationen und Karrieremöglichkeiten:
www.staubli.com

FAST MOVING TECHNOLOGY

STÄUBLI

Stäubli, Theodor-Schmidt-Straße 19/25, 95448 Bayreuth, Deutschland, Tel. + 49 921 883-0
Staubli ist eine Marke von Stäubli International AG und ist in der Schweiz und anderen Ländern registriert. © Stäubli, 2018

DIENSTLEISTUNGEN

Kupplungssysteme
Elektrische Steckverbinder
Roboter
Textilwebmaschinen

UMSATZ

Keine Angabe

MITARBEITER

International: über 5000 Mitarbeiter
National: über 550 Mitarbeiter

GESUCHTE STUDIENGÄNGE

Maschinenbau, Mechatronik
Elektrotechnik, Wirtschaftsingenieurwesen
Wirtschaftsinformatik
Wirtschaftswissenschaften

STANDORTE

U.a. Bayreuth und Chemnitz
Präsenz in 29 Ländern
Vertretungen in 50 Ländern

FIRMENPHILOSOPHIE

FAST MOVING TECHNOLOGY

WER SIND WIR?

Stäubli ist ein weltweit agierender Anbieter für Mechatronik-Lösungen in drei Geschäftsbereichen: Connectors, Robotik und Textile.

Stäubli, ein 1892 als familiengeführte Werkstatt an den Ufern des Zürichsees gegründetes Unternehmen, ist ein Pionier der Mechatronik und stolz auf seine soliden Wurzeln im Ingenieurwesen.

Als ein in die Zukunft schauendes Unternehmen sind wir stets auf der Suche nach der nächsten Innovation, mit der unsere Kunden noch produktiver, effizienter und nachhaltiger arbeiten können.

WEN SUCHEN WIR?

- Studierende und Absolventen mit Begeisterung für Technik
- Fachliche Anforderungen gemäß der ausgeschriebenen Stelle

Für weitere Informationen besuchen Sie bitte unsere Homepage unter
www.staubli.com

WAS BIETEN WIR?

- [x] Praktikum
- [x] Abschlussarbeit
- [ ] Trainee
- [ ] Referendariat
- [x] Direkteinstieg

Bemerkungen:
Wir bieten meist keine fest vorgegebenen Aufgabenstellungen für Abschlussarbeiten an, sondern entwickeln gemeinsam mit Ihnen ein passendes Thema.

WELCHEN TIPP GEBEN WIR?

Bitte senden Sie Ihre aussagekräftigen Bewerbungsunterlagen per E-Mail an personal.de@staubli.com.

Für Praktika und Abschlussarbeiten sollten Sie sich 3 - 4 Monate im Voraus bewerben.

KONTAKT

ADRESSE
STÄUBLI HOLDING Germany GmbH
Theodor-Schmidt-Str. 19
95448 Bayreuth
Web: www.staubli.com

ANSPRECHPARTNER PRAKTIKA
Samantha Peller
Tel.: 0921 883-0
E-Mail: personal.de@staubli.com

ANSPRECHPARTNER BERUFSEINSTIEG
Frau Samantha Peller
Tel.: 0921 883-0
E-Mail: personal.de@staubli.com

Pioneering for You

wilo

Werkstudent / Praktikant (w/m)

Standort Hof

Große Bewegungen wie die Digitalisierung gehören zu den Herausforderungen der Zukunft. Wir verstehen die Trends, die unser Unternehmen beeinflussen und reagieren entsprechend. Indem wir Produkte und Lösungen entwickeln, bewegen wir Wasser und die Zukunft für Menschen auf der ganzen Welt. Als Pionier der Pumpenindustrie legen wir den Fokus genauso auf unsere Mitarbeiter wie auf unsere hochwertigen Pumpen. Wenn auch Sie Teil von Wilo werden möchten, werden Sie einen Fluss persönlicher Entwicklung erleben. Bei Wilo bewegen Sie die Zukunft.

Ihre Aufgaben

- Wir bieten Ihnen die Möglichkeit, Ihr Wissen zu vertiefen und kontinuierlich anzuwenden.
- Sie erhalten Einblicke in das vielseitige Tagesgeschäft von Wilo und arbeiten an konkreten Aufgabenstellungen.
- Wir begleiten Sie währenddessen und geben Ihnen ein konstruktives Feedback.

Ihr Profil

- Sie studieren im Bereich Entwicklung, Fertigung, Einkauf oder Personal und würden gerne das Arbeiten in einem globalen Unternehmen kennenlernen?
- Sie lieben Technik und möchten an der Entwicklung unserer Pumpensysteme mitwirken?
- Oder sind Sie eher einer der Kaufleute, die lieber den Technikern den Rücken freihalten und sich um Zahlen oder um die Vermarktung der Produkte kümmern?
- Bei Wilo sind Menschen mit den vielfältigsten Hintergründen, Erfahrungen und Talenten willkommen!

Wenn Sie Wilo bewegen und sowohl Ihnen als auch dem Unternehmen eine erfolgreiche Zukunft ermöglichen wollen, bewerben Sie sich jetzt über das Wilo-Online-Bewerberportal **https://wilo.com/de/Karriere/Stellenangebote/Jobs-Wilo-Deutschland** unter Angabe der Referenznummer 12 an: WILO SE, Herr Florian Engel, Heimgartenstrasse 1-3, 95030 Hof.
Auch bei weiteren Fragen steht Ihnen Herr Engel gerne zur Verfügung: Telefon +49 9281 974387.

WILO BRINGS THE FUTURE.

PRODUKTE

Pumpen
Pumpensysteme

UMSATZ

1.424,8 Mio Euro

MITARBEITER

Ca. 7700 international

GESUCHTE STUDIENGÄNGE

Betriebswirtschaftslehre
Maschinenbau

STANDORTE

Deutschland
Frankreich
China und über 60 weitere weltweit

FIRMENPHILOSOPHIE

Pioneering for You

WER SIND WIR?

Wilo ist ein Premiumanbieter für die Segmente Gebäudetechnik, Wasserwirtschaft und Industrie. Diese Spitzenposition treibt uns an, besser zu bleiben. Für unsere Kunden machen wir komplexe Technologie benutzerfreundlich, einfach in der Anwendung, energieeffizient und leistungsfähig. Die Menschen stehen deshalb im Mittelpunkt unseres Handelns. Wir bieten Ihnen herausragende Produkte, Systemlösungen und Dienstleistungen. Dafür steht unser Markenversprechen: Pioneering for You. Für ein Optimum an Lebensqualität.

WEN SUCHEN WIR?

Sie studieren im Bereich Logistik, Technik, IT oder Management und würden gerne das Arbeiten in einem globalen Unternehmen kennenlernen? Dann ist Wilo genau der richtige Arbeitgeber für Sie. Egal ob Sie nach einer Werkstudententätigkeit, einem Praktikum oder einem Unternehmen, in dem Sie Ihre Abschlussarbeit schreiben möchten, suchen: Wilo bietet Ihnen eine Vielzahl an Möglichkeiten.

WAS BIETEN WIR?

- [x] Praktikum
- [x] Abschlussarbeit
- [ ] Trainee
- [ ] Referendariat
- [x] Direkteinstieg

Bemerkungen:
Keine Angabe

WELCHEN TIPP GEBEN WIR?

Keine Angabe

KONTAKT

ADRESSE
Wilo SE
Heimgartenstraße 1-3
95030 Hof
Web: www.wilo.de

ANSPRECHPARTNER PRAKTIKA
Florian Engel
Tel.: 09281/974387
E-Mail: florian.engel@wilo.com

ANSPRECHPARTNER BERUFSEINSTIEG
Florian Engel
Tel.: 09281/974387
E-Mail: florian.engel@wilo.com

WITRON

Perspektiven schaffen

Schnuppertag
Praktikum
Abschlussarbeiten
Direkteinstieg

Weitere Informationen unter
www.witron-karriere.de

WITRON-Gruppe
Personalabteilung
Neustädter Str. 19 - 22
92711 Parkstein
Tel.: 09602 600-0
www.witron.de

DIENSTLEISTUNGEN

Weltweit einer der Marktführer in der Planung, Realisierung und dem Betrieb von hochdynamischen Lager- und Kommissioniersystemen

UMSATZ

515 Mio. Euro

MITARBEITER

Ca. 3.100 Mitarbeiter

GESUCHTE STUDIENGÄNGE

Studiengänge mit Schwerpunkt im Bereich Elektrotechnik, IT oder Mechanik

STANDORTE

Unser Hauptsitz befindet sich in Parkstein bei Weiden. Des weiteren haben wir weltweit mehrere Vertriebsstandorte.

FIRMENPHILOSOPHIE

Fördern und Fordern

WER SIND WIR?

Seit mehr als 40 Jahren entwickelt WITRON hochdynamische und innovative Lager- und Kommissioniersysteme für Handel und Industrie. Die Anforderungen der Kunden sind hoch, die uns gestellten Aufgaben komplex. Vom Maschinenbau, zur Mechatronik, Elektronik, Automatisierungstechnik, der Administration bis hin zur IT. Das Engagement und die Leidenschaft unserer Mitarbeiter sind die Basis unseres Erfolgs.

WEN SUCHEN WIR?

Sie sind ehrgeizig und motiviert für erste eigenverantwortliche Tätigkeiten in einem international agierenden Unternehmen? Dann sind Sie bei der WITRON-Gruppe genau richtig, vor allem, wenn Sie ein technisches Studium absolvieren.

WAS BIETEN WIR?

- [x] Praktikum
- [x] Abschlussarbeit
- [ ] Trainee
- [ ] Referendariat
- [x] Direkteinstieg

Bemerkungen:
Erleben Sie die Logistikbranche hautnah und setzen Sie Ihr theoretisches Wissen bereits während des Studiums in der WITRON-Gruppe um.

WELCHEN TIPP GEBEN WIR?

Egal auf welcher Stufe der Karriereleiter Sie sich im Moment befinden, bei der WITRON-Gruppe bieten wir engagierten sowie leistungsbereiten und erfolgsorientierten Persönlichkeiten vielfältige Möglichkeiten zur persönlichen und beruflichen Weiterentwicklung.

KONTAKT

ADRESSE
WITRON-Gruppe
Neustädter Straße 19 - 22
92711 Parkstein
Web: www.witron-karriere.de

ANSPRECHPARTNER PRAKTIKA
Frau Melanie Käs
Personalabteilung
Tel.: 09602/ 600-4134

ANSPRECHPARTNER BERUFSEINSTIEG
Frau Silvia Laußmann
Personalabteilung
Tel.: 09602/ 600-4310

ZF
WHAT'S NEXT?
JOIN ZF
ZUKUNFTSWEISENDE INNOVATIONEN VORANBRINGEN
WEGBEREITER AUTOMOBILER DIGITALISIERUNG WERDEN
INTELLIGENTE MECHANIK VON MORGEN ENTWICKELN
AUF FAIRES UND KOLLEGIALES MITEINANDER FREUEN
ES IST ZEIT, DEN RICHTIGEN WEG IN IHRE ZUKUNFT EINZUSCHLAGEN.
MIT ZF, EINEM WELTWEIT FÜHRENDEN TECHNOLOGIEKONZERN.
ZF.COM/CAREERS

PRODUKTE

Antriebs-/Fahrwerktechnik
Elektronische Mechatronische Systeme
Elektromobilität
Sicherheitstechnik

UMSATZ

36,4 Mrd. Euro

MITARBEITER

Weltweit 146.000 Mitarbeiter

GESUCHTE STUDIENGÄNGE

Elektrotechnik, Maschinenbau
Mechatronik, Wirtschaftsingenieurwesen
Wirtschaftsinformatik
BWL

STANDORTE

Auerbach i. d. Opf., Bayreuth, Friedrichshafen, Regensburg, Schweinfurt und über 200 weitere Standorte weltweit

FIRMENPHILOSOPHIE

SEE>THINK>ACT

WER SIND WIR?

Als ein weltweit führender Technologiekonzern arbeiten wir an der Mobilität von morgen. Mit unseren Produkten wollen wir das Ziel einer Mobilität ohne Unfälle & Emissionen erreichen. Konstruktives Feedback, teamorientiertes Handeln & gegenseitiger Respekt sind die Leitlinien unserer Arbeit.

Werden Sie Teil von ZF, z. B. am Standort Auerbach. Dort beschäftigen sich unsere Mitarbeiter/innen mit Elektronik- und Mechatroniklösungen rund um das Automobil, die sich insbesondere auf die Elektromobilität und die Effizienzsteigerung im Fahrzeug konzentrieren.

WEN SUCHEN WIR?

Wir suchen Studenten/innen & Absolventen/innen mit Begeisterung für Technik, guten Studienleistungen, Mut zu neuen Ideen, Initiative und Engagement, Kommunikationsvermögen und Teamgeist.

WAS BIETEN WIR?

- [x] Praktikum
- [x] Abschlussarbeit
- [x] Trainee
- [ ] Referendariat
- [x] Direkteinstieg

Bemerkungen:
Sie wollen Ihre Studienkenntnisse in der Praxis testen? Erste Berufserfahrung können Sie z. B. in der Entwicklung Hardware/Software/Mechatronik, im Einkauf, in der Logistik, in der Qualität oder in der Produktion sammeln.

WELCHEN TIPP GEBEN WIR?

Ob in der Entwicklung, in der Forschung, im IT-Bereich, in der Produktion oder im betriebswirtschaftlichen Bereich - bei ZF finden Sie vielfältige und spannende Tätigkeitsfelder! Entdecken auch Sie Ihren Job!

KONTAKT

ADRESSE
ZF Friedrichshafen AG
Cherrystraße
91275 Auerbach
Web: www.zf.com/careers

ANSPRECHPARTNER PRAKTIKA
Franziska Reiter
Tel.: 09643 - 18 1944
E-Mail: bewerbung@zf.com

ANSPRECHPARTNER BERUFSEINSTIEG
HR-Bereich
Tel.: 09643 - 18 0
E-Mail: bewerbung@zf.com

HERZLICHEN DANK

30. Karriere Forum 2018

Firmenkontaktmesse der Universität Bayreuth

Unser Dank gilt

Universität Bayreuth

- Herrn Prof. Dr. Stefan Leible, Präsident
- Herrn Graß und Herrn Reil für die Raumplanung
- Den Dekanaten ING, MPI und RW
- Herrn Bauernschmitt, Herrn Christiansen, Herrn Grießl, Herrn Hofmann, Herrn Hörath, Herrn Schatke, Herrn Scherm, Herrn Steffan, Herrn Quindt, Herrn Winkler, Herrn Wolfram, Herrn Zickler und dem gesamten Team der Zentralen Technik
- Herrn Weihermüller und Herrn Zimmermann
- Frau Hereth vom Studentenwerk Oberfranken
- Herrn Müller vom BayCEER
- Allen Kolleginnen und Kollegen der Universität Bayreuth, die uns unterstützt haben

Kooperationspartner

- MARKET TEAM – Verein zur Förderung der Berufsausbildung e. V., Geschäftsstelle Bayreuth
- bdvb Bundesverband Deutscher Volks - und Betriebswirte e.V., Geschäftsstelle Bayreuth
- VWI Verband Deutscher Wirtschaftsingenieure e.V., Geschäftsstelle Bayreuth
- Agentur für Arbeit – Bayreuth – Hof
- BF/M Bayreuth, Betriebswirtschaftliches Forschungszentrum für Fragen der mittelständischen Wirtschaft e.V.
- Berufsstart – die Jobbörse für Absolventen und Praktikanten

Herausgeber/Kontakt

Universität Bayreuth
Stabsabteilung KarriereService & Unternehmenskontakte
KarriereForum
Universitätsstraße 30, 95447 Bayreuth
E-Mail: karriereforum@uni-bayreuth.de
Telefon: 0921 / 55-4665

Redaktion/Text

Claas Hinrichs
Susanne Weigelt
Verena Marchl
Louis Forster (Studentische Hilfskraft)
Sarah Fischer (Studentische Hilfskraft)

Für den Inhalt der Firmenprofile sind die Unternehmen selbst verantwortlich

Layout/Gestaltung

GMK – Medien. Marken. Kommunikation,
Bindlacher Straße 10, 95448 Bayreuth, www.gmk.de

Louis Forster (Studentische Hilfskraft)

Sarah Fischer (Studentische Hilfskraft)

Fotos

Campushunter media GmbH, Heidelberg
Fotolia LLC
Stabsabteilung KarriereService & Unternehmenskontakte
Universität Bayreuth

Fotohinweis

Die Teilnehmer erklären sich damit einverstanden, dass am Tag des KarriereForums Fotoaufnahmen angefertigt werden. Sollte einer der Teilnehmer dieses ausdrücklich nicht wünschen, so muss er dieses vor Veranstaltungsbeginn schriftlich erklären, andernfalls gilt sein Einverständnis. Das Bildmaterial kann zu Marketingzwecken verwendet werden.

www.karriereforum.uni-bayreuth.de

www.facebook.com/KUK.UniBayreuth

BASF
We create chemistry

Chemie, die verbindet.
Damit mutige Entscheider Markterfolg lieben.

Wenn Sie bereit sind, Ihr Business-Know-how bei unternehmerischen Vorhaben einzubringen und Geschäftsideen in die Tat umzusetzen, dann passen Sie genau in unser Team! Ob Sie Wirtschaftswissenschaften, Wirtschaftsingenieurwesen, Jura, Informatik oder Geistes- und Sozialwissenschaften studiert haben – wir laden Sie dazu ein, Teil unseres Teams zu werden und unseren Erfolg ebenso wie Ihre Karriere voran zu treiben!

Discover the power of connected minds: www.basf.com/karriere

REHAU®
Unlimited Polymer Solutions

BE PART OF OUR TEAM.

DIE ZUKUNFT NACHHALTIG GESTALTEN

Deine Karriere bei REHAU

Wir entwickeln smarte Lösungen für die Bereiche Bau, Automotive und Industrie – von Leichtbauelementen aus Kunststoff über innovative Mobilitätskonzepte bis hin zu intelligenten Produkten und IT-Prozesslösungen. Gemeinsam möchten wir die Zukunft gestalten und bieten Dir vielfältige Einstiegsmöglichkeiten als Ingenieur (m/w), IT-Spezialist (m/w), Wirtschaftswissenschaftler (m/w) uvm.

Aktuelle Stellenangebote und Einstiegsmöglichkeiten findest Du unter **www.rehau.de/karriere.**

smart REHAU

top EMPLOYER INGENIEURE DEUTSCHLAND 2018
CERTIFIED EXCELLENCE IN EMPLOYEE CONDITIONS